Julie

Exemple de Traçabilité des produits sans gérer le stock

Exemple de Gestion du stock et traçabilité des produits

Exemple de Traçabilité de la stérilisation



Table des matières

TRAÇABILITE DES PRODUITS SANS GERER LE STOCK.....	3
Fermer un lot.....	6
Saisie automatique de la traçabilité d'un acte.....	7
GESTION DU STOCK ET TRAÇABILITE DES PRODUITS	8
Qu'est ce qu'une spécificité ?	10
Qu'est ce qu'un produit ?	10
Traçabilité manuelle avec gestion du stock	12
Traçabilité automatique avec gestion du stock	15
Traçabilité du patient	18
Rechercher un lot	19
Affecter une spécificité à un produit.	20
Onglet : Description Article Fournisseur.....	20
Onglet : Saisie d'un lot en stock.	21
Onglet : Spécificité et produit.....	21
TRAÇABILITE DE LA STERILISATION	25
Lots stérilisés ouverts au fauteuil	31
Traçabilité du patient	33
Rechercher un lot	34

TRAÇABILITE DES PRODUITS SANS GERER LE STOCK



Nous allons reprendre dans cet exemple chacune des étapes de la traçabilité des produits utilisés en bouche sur un acte.

Dans cet exemple, nous allons saisir « **un amalgame 1 face** » pour lequel nous allons utiliser le produit « **amalgame NOGAMA 2** ».

1^{er} étape

Saisissez l'amalgame 1 face en utilisant la fonction « **Soins – F6** » ou « **Bouche – F4** »

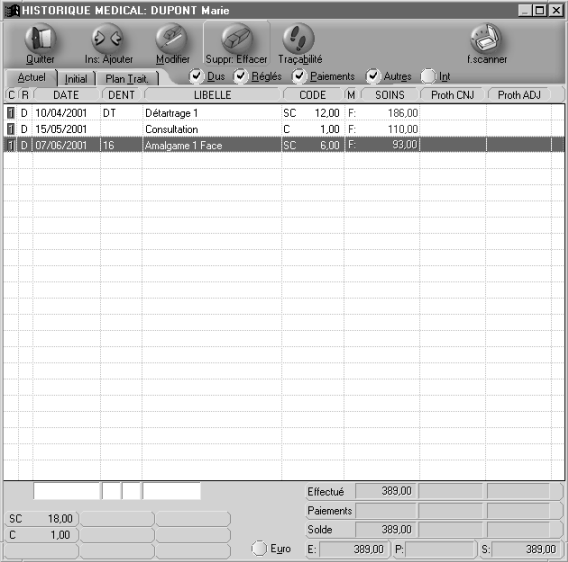
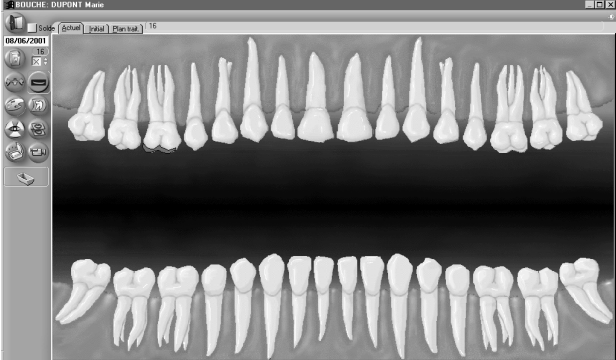
2^{ème} étape

SOINS F6	BOUCHE F4
	
<p>Une fois l'acte saisi, sélectionnez l'acte à tracer en cliquant une fois sur la ligne (celui-ci sera en couleur par rapport aux autres actes).</p> <p>Cliquez ensuite sur le bouton « Traçabilité »</p>	<p>Sélectionnez la dent où se trouve l'acte à tracer (dans notre exemple dent n°16).</p> <p>Cliquez ensuite sur le bouton « Historique de la dent »</p>  <p>Une fenêtre indiquant l'historique des actes effectués sur la dent sélectionnée apparaît à l'écran.</p> <p>Sélectionnez alors l'acte à tracer puis cliquez sur le bouton « Traçabilité ».</p>

3^{ème} étape

La fenêtre « **Traçabilité hors stock** » apparaît alors à l'écran.

Traçabilité Hors Stock - Dr. Arturo PANDOLFO

Quitter Enregistrer Pour le patient : DUPONT Marie Date : 07/06/2001 Acte : A1 Dent(s) : 16 0 Stock Stérilisation

LISTE DES LOTS OUVERTS POUR LA TRACABILITE HORS STOCK : ☒ Pour cet ACTE
 Double cliquez sur les lots OUVERTS que vous souhaitez TRACER ☐ Lots fermés (F)
 AUTOMATIQUEMENT pour l'acte concerné (colonne 'T')

T F Nom Article Code barre N° de Lot Validité Fournisseur Unité

Nom Article : Code Barre :
 Fournisseur : Numéro du Lot :
 Fabricant : Périé le : ☒ Sans date
 Unité de mesure : Quantité utilisée : 1,00
☒ Ajouter ce lot en Stock avec la quantité : (NON DEDUITE DU STOCK) Ajouter

LISTE DES LOTS UTILISES POUR LE SOIN : A1

Cab Nom Article Code barre N° de Lot Fournisseur Quantité Unité Date

Renseignez dans cette partie la description du produit utilisé en bouche

Les zones obligatoires sont :

- Le nom de l'article
- Le nom du fournisseur,
- L'unité de mesure,
- le numéro du lot inscrit sur la boîte
- la date de péremption si elle existe

Pour remplir les différentes rubriques, vous disposez de **deux méthodes** :

- ☐ Saisissez manuellement les différents champs à l'aide du clavier,
- ☐ Utilisez le bouton « **ALT/Flèche bas** » situé à droite des rubriques en disposant.

Traçabilité Hors Stock - Dr. Arturo PANDOLFO

Quitter Enregistrer Pour le patient : DUPONT Marie Date : 07/06/2001 Acte : A1 Dent(s) : 16 0 Stock Stérilisation

LISTE DES LOTS OUVERTS POUR LA TRACABILITE HORS STOCK : ☒ Pour cet ACTE
 Double cliquez sur les lots OUVERTS que vous souhaitez TRACER ☐ Lots fermés (F)
 AUTOMATIQUEMENT pour l'acte concerné (colonne 'T')

T F Nom Article Code barre N° de Lot Validité Fournisseur Unité

Nom Article : AMALGAME NOGAMA 2 Code Barre :
 Fournisseur : FOURNISSEUR 1 Numéro du Lot : 1525
 Fabricant : FABRICANT 1 Périé le : ☒ Sans date
 Unité de mesure : Gramme Quantité utilisée : 1,00
☒ Ajouter ce lot en Stock avec la quantité : (NON DEDUITE DU STOCK) Ajouter

LISTE DES LOTS UTILISES POUR LE SOIN : A1

Cab Nom Article Code barre N° de Lot Fournisseur Quantité Unité Date

La description du produit utilisé en bouche étant renseignée, cliquez sur ce bouton pour le lier à l'acte saisi.

Traçabilité Hors Stock - Dr. Arturo PANDOLFO

Pour le patient : DUPONT Marie

Quitter Enregistrer Date : 07/06/2001 Acte : A1 Dent(s) : 16 0 Stock Stérilisation

LISTE DES LOTS OUVERTS POUR LA TRACABILITE HORS STOCK : ☒ Pour cet ACTE
 Double cliquez sur les lots OUVERTS que vous souhaitez TRACER
 AUTOMATIQUEMENT pour l'acte concerné (colonne 'T')

☐ Lots fermés (F)

T	F	Nom Article	Code barre	N° de Lot	Validité	Fournisseur	Unité
		AMALGAME NOGAMA		15250		FOURNISSEUR	Gramme

Nom Article : AMALGAME NOGAMA 2 Code Barre :
 Fournisseur : FOURNISSEUR 1 Numéro du Lot : 15250
 Fabricant : FABRICANT 1 Périé le : 00/00/0000 ☒ Sans date
 Unité de mesure : Gramme Quantité utilisée : 1.00 (NON DEDUITE DU STOCK)

LISTE DES LOTS UTILISES POUR LE SOIN : A1

Cab	Nom Article	Code barre	N° de Lot	Fournisseur	Quantité	Unité	Date
1	AMALGAME NOGAMA		15250	FOURNISSEUR	1.00	Gramme	07/06/2001

Pour terminer, cliquez sur le bouton « **Enregistrer** ».

Nous voyons apparaître sur l'acte sélectionné, un petit « **T** » bleu indiquant qu'une traçabilité a bien été enregistrée pour cet acte.

1	D	07/06/2001	16	Amalgame 1 Face	T	S	6.00	F	93.00
---	---	------------	----	-----------------	---	---	------	---	-------

Le lot n°15250 du produit « **AMALGAME NOGAMA 2** » a été utilisé pour l'amalgame 1 face. Ce qui signifie que si vous saisissez un autre amalgame 1 face et que vous cliquez sur le bouton « **Traçabilité** », vous verrez alors apparaître la liste des lots utilisés pour l'amalgame 1 face.

Faisons le test, saisissez de nouveau un amalgame 1 face puis cliquez sur le bouton « **Traçabilité** ».

Traçabilité Hors Stock - Dr. Arturo PANDOLFO

Pour le patient : DUPONT Marie

Quitter Enregistrer Date : 08/06/2001 Acte : A1 Dent(s) : 0 0 Stock Stérilisation

LISTE DES LOTS OUVERTS POUR LA TRACABILITE HORS STOCK : ☒ Pour cet ACTE
 Double cliquez sur les lots OUVERTS que vous souhaitez TRACER
 AUTOMATIQUEMENT pour l'acte concerné (colonne 'T')

☐ Lots fermés (F)

T	F	Nom Article	Code barre	N° de Lot	Validité	Fournisseur	Unité
		AMALGAME NOGAMA		15250		FOURNISSEUR	Gramme

Nom Article : AMALGAME NOGAMA 2 Code Barre :
 Fournisseur : FOURNISSEUR 1 Numéro du Lot : 15250
 Fabricant : FABRICANT 1 Périé le : 00/00/0000 ☒ Sans date
 Unité de mesure : Gramme Quantité utilisée : (NON DEDUITE DU STOCK)

☒ Ajouter ce lot en Stock avec la quantité :

LISTE DES LOTS UTILISES POUR LE SOIN : A1

Cab	Nom Article	Code barre	N° de Lot	Fournisseur	Quantité	Unité	Date
-----	-------------	------------	-----------	-------------	----------	-------	------

On voit apparaître dans cette fenêtre le produit saisi précédemment puisque celui-ci a déjà été utilisé pour l'amalgame 1 face.



Vous pouvez toutefois visualiser l'ensemble des produits saisis tout acte confondu en décochant la case ☐ Pour cet ACTE.

Par défaut, la quantité utilisée est fixée à une unité de mesure, mais vous pouvez la préciser en la saisissant dans cette case. Pour terminer, cliquez sur le bouton « **Ajouter** ».

Fermer un lot

Cette liste contient les lots **OUVERTS** (c'est à dire les boîtes ou flacons en cours d'utilisation au fauteuil).

Lorsque que le lot est vide, il faut le fermer et en saisir un nouveau.
Afin d'éviter la saisie complète des informations, vous pouvez :

-1- Sélectionnez le lot n° 15250 puis cliquez sur le bouton « **Fermer** ».

Vous verrez apparaître à gauche de la ligne dans la colonne « **F** » une encoche signifiant que le produit est fermé (voir écran suivant). Il n'apparaîtra plus lors des prochaines saisies.

Si vous avez fermé le lot par erreur, cliquez sur le bouton « **Ouvrir** » pour utiliser de nouveau le lot.

-2- Modifiez le n° du lot par exemple **17230** pour ouvrir un nouveau lot du produit « Amalgame Nogama 2 » puis cliquez sur le bouton « **Ajouter** » (voir écran suivant).

Traçabilité Hors Stock - Dr. Arturo PANDOLFO

Pour le patient : DUPONT Marie

Quitter Enregistrer Date : 07/06/2001 Acte : A1 Dent(s) : 16 0 Stock Stérilisation

LISTE DES LOTS OUVERTS POUR LA TRACABILITE HORS STOCK : ☒ Pour cet ACTE ☐ Lots fermés (E) Fermer

Double cliquez sur les lots OUVERTS que vous souhaitez TRACER AUTOMATIQUEMENT pour l'acte concerné (colonne 'T')

T	F	Nom Article	Code barre	N° de Lot	Validité	Fournisseur	Unité
<input checked="" type="checkbox"/>		AMALGAME NOGAMA		15250		FOURNISSEUR	Gramme
		AMALGAME NOGAMA		17230		FOURNISSEUR	Gramme

Nom Article : AMALGAME NOGAMA 2 Code Barre :

Fournisseur : FOURNISSEUR 1 Numéro du Lot : 17230

Fabricant : FABRICANT 1 Périé le : 00/00/0000 ☒ Sans date

Unité de mesure : Gramme Quantité utilisée : 1,00 (NON DEDUITE DU STOCK)

☒ Ajouter ce lot en Stock avec la quantité :

LISTE DES LOTS UTILISES POUR LE SOIN : A1

Cab	Nom Article	Code barre	N° de Lot	Fournisseur	Quantité	Unité	Date
1	AMALGAME NOGAMA		15250	FOURNISSE	1,00	Gramm	07/06/2001
1	AMALGAME NOGAMA		17230	FOURNISSE	1,00	Gramm	07/06/2001

Pour enregistrer les modifications, cliquez sur le bouton « **Enregistrer** ».

Saisie automatique de la traçabilité d'un acte

Imaginons que vous utilisiez à chaque fois que vous faites un amalgame 1 face, 1 gramme de l'article « **Amalgame Nogama 2** », vous pouvez automatiser la traçabilité du produit pour que celui-ci soit utilisé automatiquement à chaque saisie de l'acte.

A partir de l'**historique médical (Soins F6)** ou de l'**historique de la dent dans le schéma dentaire (Bouche F4)**,

Sélectionnez un amalgame 1 face (saisi précédemment) puis cliquez sur le bouton « **Traçabilité** ».

La fenêtre « **Traçabilité hors stock** » apparaît alors à l'écran.

Traçabilité Hors Stock - Dr. Arturo PANDOLFO

Pour le patient : DUPONT Marie

Quitter Enregistrer Date : 07/06/2001 Acte : A1 Dent(s) : 16 0 Stock Stérilisation

LISTE DES LOTS OUVERTS POUR LA TRACABILITE HORS STOCK : ☒ Pour cet ACTE ☐ Lots fermés (E) Fermer

Double cliquez sur les lots OUVERTS que vous souhaitez TRACER AUTOMATIQUEMENT pour l'acte concerné (colonne 'T')

T	F	Nom Article	Code barre	N° de Lot	Validité	Fournisseur	Unité
<input checked="" type="checkbox"/>		AMALGAME NOGAMA		15250		FOURNISSEUR	Gramme

Nom Article : AMALGAME NOGAMA 2 Code Barre :

Fournisseur : FOURNISSEUR 1 Numéro du Lot : 15250

Fabricant : FABRICANT 1 Périé le : 00/00/0000 ☒ Sans date

Unité de mesure : Gramme Quantité utilisée : (NON DEDUITE DU STOCK)

☒ Ajouter ce lot en Stock avec la quantité :

LISTE DES LOTS UTILISES POUR LE SOIN : A1

Cab	Nom Article	Code barre	N° de Lot	Fournisseur	Quantité	Unité	Date
1	AMALGAME NOGAMA		15250	FOURNISSE	1,00	Gramm	07/06/2001

Double-cliquez sur le produit « **AMALGAME NOGAMA 2** ».

Vous verrez apparaître à gauche de la ligne dans la colonne « **T** » une encoche signifiant que le produit sera utilisé automatiquement à la saisie de l'acte « **Amalgame 1 face** ».

Pour terminer, cliquez sur le bouton « **Enregistrer** ».

Pour tester, saisissez de nouveau un amalgame 1 face, le petit « **T** » bleu apparaîtra aussitôt sur la ligne de l'acte dans la colonne libellé.

GESTION DU STOCK ET TRAÇABILITE DES PRODUITS

Nous allons dans cet exemple :

Entrer en stock le produit « **AMALGAME NOGAMA 2** », dont le numéro de lot est le « **15250** » acheté chez le « **Fournisseur 1** », et l'affecter à l'acte clinique « **Amalgame 1 face** ».

Pour commencer, depuis la fiche du patient cliquez sur le menu « **Gestion** », et sélectionnez en grisé l'option « **Stock et traçabilité** ».



Cliquez ensuite sur le bouton : **ENTRER EN STOCK UN ARTICLE ET SES LOTS**.

La fenêtre intitulée « **Saisie d'un article en stock** » s'affiche à l'écran. Elle comporte quatre onglets :

-1- Saisissez le code barre de l'article s'il existe ou, lisez-le sur l'emballage à l'aide d'un lecteur laser de code barre (par exemple: **125AM12**).

-2- Renseignez le nom de l'article et le nom du fournisseur. Pour cela vous disposez de deux méthodes.

Saisissez les informations avec le clavier dans les zones prévues à cet effet. Cliquez sur le bouton « **ALT/Flèche bas** » situé à droite des rubriques, puis sélectionnez en grisé sur la liste le nom du fournisseur (par exemple **fournisseur 1**) et celui de l'article (par exemple **AMALGAME NOGAMA 2**)

-3- Précisez dans quelle famille l'article doit être classé. (Par exemple, **Amalgames**.)

-4- Indiquez sous quelle forme se présente l'article en saisissant l'information manuellement ou en la sélectionnant en grisé sur la liste « **ALT/Flèche bas** » (Par exemple, **Flacon**.)

Le fabricant, la référence catalogue, et le prix TTC de l'article, sont des champs optionnels.

Toutefois, il est utile de renseigner ces zones si vous souhaitez bénéficier du module de commandes automatiques, qui reprendra le prix ainsi que la référence du produit du catalogue fournisseur.

-5- Indiquez la quantité d'unité de mesure contenue dans le conditionnement

-6- Indiquez l'unité de mesure en la saisissant ou en la sélectionnant à l'aide du bouton « **ALT/Flèche bas** » (Par exemple **Gramme**.)

Une fois la description de l'article terminée, saisissez les différents numéros de lots du produit « **AMALGAME NOGAMA 2** », cliquez pour cela sur l'onglet « **Saisie d'un lot en stock** ».
Nous allons maintenant entrer en stock le lot numéro **15 250**, et le lot numéro **17 230**.

E
T
A
P
E
2

-1- Saisissez dans cette zone le numéro du lot à entrer en stock (par exemple **15 250**.)

-2- Saisissez la quantité portant le même numéro de lot.

-3- Indiquez la quantité de produit déjà utilisée si un flacon est en cours d'utilisation.

-5- Si le lot possède une date de péremption, indiquez-la. Celle-ci vous permettra d'être alerté lorsque le lot sera périmé.

-4- Indiquez si besoin la date de fabrication du lot (optionnel).

Pour enregistrer le lot **15 250**, cliquez sur le bouton « **Enregistrer lot** ». Vous pouvez maintenant entrer en stock le lot **17 230** en reprenant l'étape ci-dessus.

Vous trouverez ci-dessous la page « **Saisie d'un lot en stock** » correctement remplie.

Si vous souhaitez associer cet article à un acte clinique, afin d'assurer sa traçabilité dès la saisie de l'acte, cliquez sur l'onglet « **Spécificité et produit** ».

Qu'est ce qu'une spécificité ?

La **spécificité** est la *propriété* ou *paramètre variable* d'un produit, lui-même associé à un acte clinique du cabinet. La *spécificité d'un produit* peut être selon les cas: une mesure, une teinte, une fluidité, une épaisseur, un diamètre, une dureté, un temps de prise, etc. On peut associer sous forme de paramétrage, une ou plusieurs *spécificités* possibles à un produit, et choisir au moment de la saisie de l'acte clinique associé au produit, la *spécificité* appropriée. Dans ce cas, **Julie** déduit du stock la quantité de produit prédéfinie, et le trace. Si aucune spécificité n'est choisie lors de la saisie de l'acte clinique (alors qu'elle était prévue), aucune quantité n'est déduite du stock. (**voir exemple au chapitre « Utilisation d'une spécificité pour un article »**)

Qu'est ce qu'un produit ?

Un **produit** est un « **super-article** » qui peut représenter le même article (**Ex : Amalgame Nogama2**), mais avec des spécificités différentes (**Teinte : A1 pour l'un, A2 pour l'autre, etc.**) ou un mélange de teintes : **A1 + A2**.

Le **produit** peut également symboliser le même article présent au catalogue de deux distributeurs concurrents utilisant chacun un code article différent. Dans ce cas, vous pouvez créer un seul produit du cabinet qui regroupe les produits *identiques* de tous vos fournisseurs.

Le **produit** est utilisé pour associer un acte clinique à un article et préparer ainsi les sorties automatiques du stock, acte par acte sans spécificité, ou en fonction de la spécificité qui sera choisie au moment de la saisie de l'acte.

Afin que les choses fonctionnent correctement, il est donc nécessaire de relier un **article fournisseur** (dispositif médical externe), à un **produit** (dispositif médical interne), et d'associer le tout à un **acte clinique** comportant ou pas de spécificité (NB: l'article fournisseur et le produit ont par défaut la même référence; celle du fournisseur).

Pour associer un produit à un acte clinique, cliquez sur l'onglet « **Paramétrage des actes** ».

Dans l'exemple ci-dessous, nous allons supposer que nous utilisons 1 gramme du produit « **AMALGAME NOGAMA 2** » à chaque saisie de l'acte « **amalgame 1 face** ». Nous allons donc associer le produit à l'acte clinique (Amalgame 1 Face).

Vous visualisez dans cette zone la liste de tous vos actes paramétrés.
Si vous cochez la case « **Familles** », l'association avec le produit se fera au titre de tous les actes de la famille, et non pas pour un acte individuel (*Exemple: tous les actes de la famille « Soins », et non pas seulement pour l'acte: « Amalgame 1 Face »*). Pour notre exemple, nous allons conserver l'affichage détaillé de tous les actes.

-3- Si nécessaire, sélectionnez en grisé la spécificité de l'acte sur la liste déroulante (ALT/Flèche bas). **Attention:** la quantité de produit utilisée au titre d'un article contenant une spécificité, n'est déduite du stock que si la spécificité paramétrée est sélectionnée manuellement au moment de la saisie de l'acte. **Si une quantité de produit doit être déduite**

-1- Sélectionnez l'acte « **Amalgame 1 face** » (celui-ci s'affichera en grisé par rapport aux autres).

-2- Indiquez la quantité de produit qui sera utilisée lors de chaque saisie de l'acte: « **Amalgame 1 face** ». Par défaut cette zone est renseignée à 1 unité.

-4- Cliquez sur le bouton « **Ajouter** » pour associer l'acte sélectionné à l'article.

Pour terminer, cliquez sur le bouton « **Enregistrer lot** », pour enregistrer vos modifications.

Fermez la fenêtre intitulée « **Saisie d'un article en stock** », en cliquant sur le bouton « **Quitter** ».

Puis fermez la fenêtre intitulée « **Gestion de stock** », ce qui vous fera revenir sur une fiche patient.

Poursuivons notre exemple en saisissant l'acte clinique: « **Amalgame 1 Face** », pour lequel nous allons utiliser une quantité de **1 gramme** du dispositif médical (article) « **Amalgame Nogama 2** », lot numéro **15 250**.

Traçabilité manuelle avec gestion du stock

Saisissez l'amalgame 1 face depuis la fonction « **Soins** » ou « **Bouche** ».

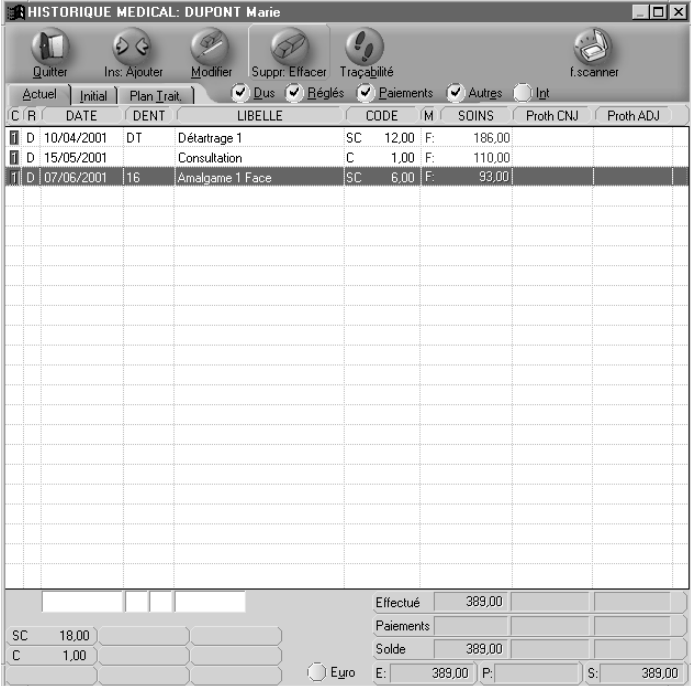
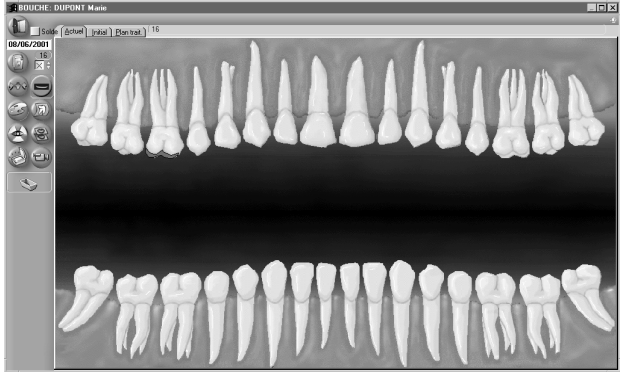
SOINS F6	BOUCHE F4
 <p>Une fois l'acte saisi, sélectionnez-le pour le tracer en cliquant une fois sur la ligne (celui-ci s'affiche en grisé par rapport aux autres lignes d'actes).</p> <p>Cliquez ensuite sur le bouton « Traçabilité ».</p>	 <p>Sélectionnez la dent où se trouve l'acte à tracer (dans notre exemple dent n°16). Cliquez ensuite sur le bouton « Historique de la dent ».</p> <p>Une fenêtre retraçant l'historique des actes effectués sur la dent ainsi sélectionnée, s'affiche à l'écran. Sélectionnez l'acte à tracer puis cliquez sur le bouton « Traçabilité ».</p>

La fenêtre intitulée: « **Traçabilité – Sortie de stock** » apparaît alors à l'écran.

Tracabilité - Sortie de Stock - Dr. Arturo PANDOLFO

Patient : DUPONT Marie
 Date : 12/06/2001 Acte : A1 Spécificités soin :
 Quitter Enregistrer Hors Stock Stérilisation

LISTE DE TOUS LES ARTICLES EN STOCK À CE JOUR :
 Articles associés à l'acte : Spécificités Acte : Chercher un n° de LOT :
 ALT

Cab	Nom Article Fourn.	Spécif.	N° de Lot	Reste
1	AMALGAME NOGAM		15250	200,00

Cab	Nom Article Fourn.	Spécif.	N° de Lot	Reste
1	AQUASIL LV	PROTH	3000154	347,00
1	ARTICADENT	ANESTH-P-1		50,00
1	BISTOURI	CHIRUR	5130002	6,00
1	BISTOURI	CHIRUR	6079807	3,00
1	BITE TRAYS	PROTH	0	150,00

Nom Art. Fourn. : AMALGAME NOGAMA 2 N° de lot : 15250
 Code barre : 125AM12 Quantité consommée : 1,00 Gramme
 Ajouter

CONFIRMEZ OU MODIFIEZ LES LOTS A SORTIR DU STOCK POUR LE SOIN : A1

Cab	Nom Article Fourn.	Spécif.	N° de Lot	Fournisseur	Nom Article Cabinet	Famille	Quantité	Unité	Date
-----	--------------------	---------	-----------	-------------	---------------------	---------	----------	-------	------

Liste des produits associés à l'amalgame 1 face.

-1- Pour sortir une quantité du dispositif médical: « **Amalgame Nogama 2** », en association avec l'acte « **Amalgame 1 Face** », sélectionnez-le sur la liste en cliquant dessus (la ligne s'affichera en grisé).

(Liste de tous les articles présents en stock mais non associés à l'acte « Amalgame 1 face ».)

Tracabilité - Sortie de Stock - Dr. Arturo PANDOLFO

Patient : DUPONT Marie
 Date : 12/06/2001 Acte : A1 Spécificités soin :
 Quitter Enregistrer Hors Stock Stérilisation

LISTE DE TOUS LES ARTICLES EN STOCK À CE JOUR :
 Articles associés à l'acte : Spécificités Acte : Chercher un n° de LOT :
 ALT

Cab	Nom Article Fourn.	Spécif.	N° de Lot	Reste
1	AMALGAME NOGAM		15250	200,00

Cab	Nom Article Fourn.	Spécif.	N° de Lot	Reste
1	AQUASIL LV	PROTH	3000154	347,00
1	ARTICADENT	ANESTH-P-1		50,00
1	BISTOURI	CHIRUR	5130002	6,00
1	BISTOURI	CHIRUR	6079807	3,00
1	BITE TRAYS	PROTH	0	150,00

Nom Art. Fourn. : AMALGAME NOGAMA 2 N° de lot : 15250
 Code barre : 125AM12 Quantité consommée : 1,00 Gramme
 Ajouter

CONFIRMEZ OU MODIFIEZ LES LOTS A SORTIR DU STOCK POUR LE SOIN : A1

Cab	Nom Article Fourn.	Spécif.	N° de Lot	Fournisseur	Nom Article Cabinet	Famille	Quantité	Unité	Date
-----	--------------------	---------	-----------	-------------	---------------------	---------	----------	-------	------

-2- Vérifiez que la quantité indiquée correspond bien à celle qui est utilisée. Dans le cas contraire, saisissez la quantité réellement

-3- Cliquez sur le bouton « **Ajouter** », afin de confirmer l'utilisation du dispositif médical (article), « **Amalgame Nogama 2** » en association à l'acte

(Liste des articles sortis du stock en association avec les actes cliniques « Amalgame 1 Face » effectués le 12/06/2001. Dans notre exemple, nous avons sorti 1 gramme du lot numéro **15 250** de l'article : « **Amalgame Nogama 2** »)

Traçabilité - Sortie de Stock - Dr. Arturo PANDOLFO

Patient : DUPONT Marie
 Date : 12/06/2001 Acte : A1 Spécificités soin :
 Quitter Enregistrer Hors Stock Stérilisation

LISTE DE TOUS LES ARTICLES EN STOCK A CE JOUR :
 Articles associés à l'acte : Chercher un n° de LOT :
 Spécificités Acte : ALT

Cab	Nom Article Fourn.	Spécif.	N° de Lot	Reste
1	AMALGAME NOGAM		15250	199,00

Cab	Nom Article Fourn.	Spécif.	N° de Lot	Reste
1	AQUASILV	PROTH	3000154	347,00
1	ARTICADENT	ANESTH-P-1		50,00
1	BISTOURI	CHIRUR	5130002	6,00
1	BISTOURI	CHIRUR	6079807	3,00
1	BITE TRAYS	PROTH	0	150,00

Nom Art. Fourn. : AMALGAME NOGAMA 2 N° de lot : 15250
 Code barre : 125AM12 Quantité consommée : 1,00 Gramme
 Ajouter

CONFIRMEZ OU MODIFIEZ LES LOTS A SORTIR DU STOCK POUR LE SOIN :
 A1

Cab	Nom Article Fourn.	Spécif.	N° de Lot	Fournisseur	Nom Article Cabinet	Famille	Quantité	Unité	Date
1	AMALGAME NOGAM		15250	FOURNISSE AMALGAME NOGAM	Amalgam		1,00	Gramm	12/06/2001

Code de l'acte clinique:
 « Amalgame 1 »

La quantité de 1 gramme, du lot numéro **15 250** concernant le dispositif médical: « **Amalgame Nogama 2** », a été sorti du stock le 12/06/2001 pour l'acte clinique « **Amalgame 1 face** ».

Pour terminer, cliquez sur le bouton « **Enregistrer** ». Dans l'historique des soins du patient, nous verrons apparaître sur la ligne de l'acte (Amalgame 1 Face), une lettre « **T** » de couleur bleu indiquant qu'une traçabilité a bien été enregistrée avec l'acte. Elle peut être visualisée grâce au bouton: « **Traçabilité** ».

1	D	07/06/2001	16	Amalgame 1 Face	T	S	6,00	F	93,00
---	---	------------	----	-----------------	---	---	------	---	-------

Traçabilité automatique avec gestion du stock

Dans l'exemple précédent, nous avons tracé *manuellement* l'acte clinique: « Amalgame 1 Face ». Vous pouvez toutefois automatiser cette fonction afin qu'elle se réalise à chaque saisie de l'acte « Amalgame 1 Face » ou de tout autre acte de votre choix. Pour cela, il faut au préalable indiquer quels sont les dispositifs médicaux (et leurs numéros de lots), ouverts au fauteuil (c'est-à-dire, pris dans votre réserve, placés au fauteuil, et donc en cours d'utilisation).

Voici la démarche à suivre.

A partir de n'importe quelle fiche patient, cliquez sur le menu « **Utilitaires** », sélectionnez en grisé l'option « **Paramétrage Stock et Traçabilité** », puis : « **Lots du stock ouverts pour les soins** ».

La fenêtre intitulée: «**N° des lots des articles ouverts au fauteuil pour les soins** », s'affiche à l'écran.

Nom Article Cabinet	Nom Article Fournisseur	Spécificité	Date péremption	N° Lot	Reste	unité
AMALGAME NOGAMA	AMALGAME NOGAMA		10/05/2003	152	200,00	Gramme
CAVIT-G	CAVIT	CAVIT	01/03/2003	273	56,00	Gramme
DESOCCLUSOL	DESOCCLUSOL	ENDO	01/07/2002	335	14,00	ml
DETERSPAD	DETERSPAD	DET	01/10/2003	1749	15,00	ml

Nom Article Cabinet	Nom Article Fournisseur	Spécificité	Date péremption	N° Lot	Reste	Unité
ARTICADENT	ARTICADENT	ANESTH	01/02/2002	P-1	50,00	Carpule
BONDEX	BONDEX	CIMENTD	01/12/2001	9902000427	50,00	Gramme

(Voici la liste des dispositifs médicaux en stocks, déjà associés à un acte. Nous voyons d'ailleurs apparaître le dispositif: « **Amalgame Nogama 2** », défini précédemment.)

-1- Pour ouvrir le lot numéro **15 250**.

-2- Cliquez ensuite sur le bouton « **Ajouter** », le lot numéro **15 250** s'affichera automatiquement sur la liste des lots ouverts au fauteuil pour les soins à venir, en bas de l'écran.

Liste des lots ouverts au fauteuil pour les soins.

N° des Lots des articles ouverts au fauteuil pour les soins - Dr. Arturo PANDOLFO

Date du jour : 12/06/2001 Chercher un article dans la liste :

Quitter Valider Stock individuel Stock commun

ARTICLES EN STOCK ASSOCIES A DES ACTES : Nombre de lots ouverts : 3

Nom Article Cabinet	Nom Article Fournisseur	Spécificité	Date péremption	N° Lot	Reste	unité
CAVIT-G	CAVIT	CAVIT	01/03/2003	273	56,00	Gramme
DESOCCLUSOL	DESOCCLUSOL	ENDO	01/07/2002	335	14,00	ml
DETERSPAD	DETERSPAD	DET	01/10/2003	1749	15,00	ml
DYCAL	DYCAL	FONDCA	02/12/2001	991	26,00	Gramme

SAISISSEZ LE CODE BARRE DE L'ARTICLE PUIS SON N° DE LOT, PUIS TAPPEZ SUR ENTREE

Code Barre : N° de Lot : Nom Article Fournisseur : Forme de Conditionnement : Spécificité : Quantité restante : Date de péremption : ☐ Sans péremption

LOTS OUVERTS AU FAUTEUIL POUR LES SOINS :

Nom Article Cabinet	Nom Article Fournisseur	Spécificité	Date péremption	N° Lot	Reste	Unité
AMALGAME NOGAMA	AMALGAME NOGAMA		10/05/2003	15250	200,00	Gramme
ARTICADENT	ARTICADENT	ANESTH	01/02/2002	P-1	50,00	Carpule
BONDEX	BONDEX	CIMENTD	01/12/2001	9902000427	50,00	Gramme

Le dispositif médical « **Amalgame Nogama 2** », lot numéro **15 250**, associé à l'acte clinique: « **Amalgame 1 Face** », est ouvert au fauteuil (parmi d'autres dispositifs), pour les soins à venir

Pour terminer et enregistrer, cliquez sur le bouton « **Valider** ».

Désormais à chaque saisie de l'acte clinique: « **Amalgame 1 Face** », une lettre « **T** » de couleur bleu indiquant qu'une traçabilité a été effectuée apparaîtra automatiquement dans la colonne intitulée « libellé », de l'**historique des soins** ou de l'**historique de la dent**. (Voir Figure 1)

Figure 1

HISTORIQUE MEDICAL: DUPONT Marie

Quitter Ins: Ajouter Modifier Suppr: Effacer Traçabilité f.scanner

Actuel Initial Plan Trait. ☒ Dus ☒ Réglés ☒ Paiements ☒ Autres ☐ Int

C / R	DATE	DENT	LIBELLE	CODE	M	SOINS	Proth CNJ	Proth ADJ
1 D	10/04/2001	DT	Détartrage 1	SC	12,00	F: 186,00		
1 D	15/05/2001		Consultation	C	1,00	F: 110,00		
1 D	12/06/2001		Amalgame 1 face	T C	6,00	F: 93,00		

L'acte clinique « **Amalgame 1 Face** » a été tracé automatiquement.

Vous pouvez vérifier le détail du contenu d'une traçabilité en sélectionnant en grisé une ligne d'acte contenant une lettre « **T** » de couleur bleu depuis l'**historique des soins**, puis en cliquant sur le bouton « **Traçabilité** ».

Si vous travaillez sur le schéma dentaire graphique, sélectionnez en grisé la ligne de l'acte contenant une lettre « **T** » de couleur bleu dans l'**historique de la dent**, puis cliquez sur le bouton « **Traçabilité** ». (Voir Figure 2)

Figure 2

Traçabilité - Sortie de Stock - Dr. Arturo PANDOLFO

Patient : DUPONT Marie
 Date : 12/06/2001 Acte : A1 Spécificités soin : Hors Stock Stérilisation

Quitter Enregistrer

LISTE DE TOUS LES ARTICLES EN STOCK À CE JOUR :
 Articles associés à l'acte : Spécificités Acte : Chercher un n° de LOT :

Cab	Nom Article Fourn.	Spécif.	N° de Lot	Reste
1	AMALGAME NOGAM		15250	197,00

Autres articles (non associés à l'acte) :

Cab	Nom Article Fourn.	Spécif.	N° de Lot	Reste
1	AQUASIL LV	PROTH	3000154	347,00
1	ARTICADENT	ANESTH-P-1		50,00
1	BISTOURI	CHIRUR	5130002	8,00
1	BISTOURI	CHIRUR	6079807	3,00
1	BITE TRAYS	PROTH	0	150,00

Nom Art. Fourn. : AMALGAME NOGAMA 2 N° de lot : 15250
 Code barre : 125AM12 Quantité consommée : 1,00 Gramme

COMPLÉTEZ LA LISTE DES LOTS DÉJÀ SORTIS DU STOCK POUR LE SOIN : A1

Cab	Nom Article Fourn.	Spécif.	N° de Lot	Fournisseur	Nom Article Cabinet	Famille	Quantité	Unité	Date
1	AMALGAME NOGAM		15250	FOURNISSE	AMALGAME NOGA	Amalgam	1,00	Gramme	12/06/2001

Modifier Retirer

Une quantité de 1 gramme du dispositif médical: « **Amalgame Nogama 2** », lot n°15250, a été sortie du stock le 12/06/2001 pour l'acte « **Amalgame 1 face** ».

Si la fenêtre ci-dessous s'affiche au moment de la saisie de l'acte « **Amalgame 1 Face** »:

Liste des lots ouverts au fauteuil qui sont vides ou périmés - Dr. Arturo PANDOLFO

Date : 12/06/2001 Chercher un code barre : Chercher un article :

Quitter

Liste des lots ouverts au fauteuil qui sont vides ou périmés :

Nom Art. Fourn.	Code barre	N° de Lot	Fournisseur	Date de péremption	Stock restant	Unité
AMALGAME NOG	125AM12	15250	FOURNISSE	10/05/2003	00,00	Gramme

Sélection

Nom Art. Fourn. : AMALGAME NOGAMA 2
 N° de Lot : 15250
 Date de péremption : 10/05/2003 ☐ Sans péremption
 Quantité restante en stock : Gramme

Modifier Solder le lot Fermer le lot

C'est que le lot est:

- **Vide**, il n'y a plus de produit dans le flacon. Il faut donc fermer le lot en cliquant sur le bouton « **Fermer le lot** », et en ouvrir un nouveau au fauteuil. (Voir chapitre « **TRAÇABILITE AUTOMATIQUE AVEC GESTION DU STOCK** »). Si en réalité le lot n'est pas vide, vous pouvez aussi corriger la quantité restante puis cliquer sur le bouton « **Modifier** » (Voir **paragraphe suivant**)
- **Périmé**, il faut fermer le lot en cliquant sur le bouton « **Fermer le lot** », et en ouvrir un nouveau au fauteuil. (Voir chapitre « **TRAÇABILITE AUTOMATIQUE AVEC GESTION DU STOCK** »).



: Il n'est pas toujours possible de prévoir avec précision la quantité de dispositif médical qui sera utilisée pour chaque acte, celle-ci étant soumise à des variations aussi diverses qu'imprévisibles.

Julie peut indiquer **que le lot est vide** alors qu'il reste encore du produit dans le flacon. Dans ce cas, indiquez la quantité constatée et cliquez sur le bouton « **Modifier** ».

Julie n'indique pas que **le lot est vide**, alors qu'il ne reste plus de produit dans le flacon. Dans ce cas, fermez le lot en cliquant sur le bouton: « **Fermer le lot** », puis ouvrez un nouveau lot au fauteuil.

Dans d'autres cas, **Julie** peut indiquer que **le lot est périmé** bien qu'il reste encore du produit. Cliquez sur le bouton « **Solder le lot** » pour le *vider* et le *fermer* au fauteuil, ce qui permet d'ajuster le stock général.

Imaginons qu'il reste réellement dans le conditionnement approximativement **20 grammes** de l'article « **Amalgame Nogama 2** », alors que **Julie** indique que le produit est épuisé:

-2- Cliquez sur le bouton « **Modifier** », pour enregistrer la quantité réelle en stock.

-1- Saisissez dans cette case la quantité réelle constatée.

Pour terminer, cliquez sur le bouton « **Quitter** ».

Tracabilité du patient

Pour visualiser ou imprimer l'historique de la traçabilité d'un patient :

-1- Appelez la fiche du patient concerné, sélectionnez le menu « **Fiche** », puis choisissez en grisé l'option « **Imprimer la traçabilité du patient** ».

-2- La fenêtre intitulée « **Liste des lots utilisés** », avec le nom du patient concerné, s'affiche à l'écran.

Si vous souhaitez imprimer la liste, cliquez simplement sur le bouton « **Imprimer** ».

Traçabilité : Liste des lots utilisés - Dr. Arturo PANDOLFO

Patient : DUPONT Marie

Chercher un code barre :

Chercher un article :

Liste des lots sortis du stock et tracés hors stock :

Nom Art. Fourn.	Code barre	N° de Lot	Fournisseur	Date	Stock/Hors	Quantité	Unité	Cab
AMALGAME NOG4		15250	FOURNISSEUR	13/06/2001	Hors stock	1,00	Gramme	1
DOIGTIERS		92623507	SAFIR	13/06/2001	Stock	1,00	Unité	0
SOLUDECADRON		99L05	PHARMACIE	13/06/2001	Stock	1,00	ml	0

Sélection

Nom Art. Fourn. : AMALGAME NOGAMA 2

N° de Lot : 15250

Code de l'Acte : Dent(s) : 16 0 Date : 13/06/2001

Indice de satisfaction :

Enregistrer

Rechercher un lot

Nous allons maintenant rechercher un dispositif médical dont le numéro de lot est le **15 250**, utilisé pour un certain nombre de patients. Cliquez sur le menu « **Gestion** » à partir de n'importe quelle fiche patient, puis choisissez l'option « **Stock et traçabilité** ». Dans la fenêtre intitulée « **Gestion de stock** », cliquez sur le menu « **Imprimer** » et choisissez l'option « **Rechercher un lot.** »

Traçabilité : Recherche d'un LOT - Dr. Roger CHARLES

N° de LOT : 15250

Chercher un code barre :

Chercher un article :

Liste des articles, sortis du stock ou tracés hors stock, identifiés par ce n° de lot :

Nom Article	Fournisseur	Date Sortie	N° patient	Nom patient	Quantité	Unité	Cab
AMALGAME NOG4	FOURNISSEUR	06/05/2001	3275	DUPONT Jacques	3,00	Cartouch	0
AMALGAME NOG4	FOURNISSEUR	09/07/2001	3275	DUPONT Jacques	2,00	Cartouch	0

Informations Patient

Nom : DUPONT

Prénom : Jacques

Numéro Dossier : 3275

-1- Indiquez le numéro du lot recherché, puis appuyez sur la touche **Entrée** du clavier.

-2- La liste des patients concernés par le lot s'affiche aussitôt à l'écran. Pour en imprimer la liste, cliquez sur le bouton « **imprimer** ».

Si plusieurs articles différents possèdent le même numéro de lot, la liste complète apparaît alors à l'écran. Vous pouvez trier cette liste en cliquant sur le titre des colonnes. Dans notre exemple, c'est la colonne « **Nom Article** » qui est triée dans l'ordre croissant.

Affecter une spécificité à un produit.

Nous allons dans l'exemple ci-dessous:

Entrer en stock le dispositif médical « **ESTHET X A1** » portant un numéro de lot **99 023**, acheté chez le « **Fournisseur 1** ». Au titre de ce dispositif, nous allons indiquer une *spécificité* de teinte sous le code « **A1** », et l'affecter aux actes cliniques: **Composites 1 face et 2 faces**.

Entrer en stock le dispositif médical « **ESTHET X A2** » portant un numéro de lot **99 018**, acheté chez le « **Fournisseur 1** ». Au titre de ce dispositif, nous allons indiquer une *spécificité* de teinte sous le code « **A2** », et l'affecter aux actes cliniques: **Composites 1 face et 2 faces**.

Pour commencer, cliquez sur le menu « **Gestion** », et sélectionnez l'option « **Stock et traçabilité** ».



Cliquez sur le bouton .

Commençons par entrer en stock le dispositif médical « **ESTHET X A1** », portant le numéro de lot **99 023**.

Onglet : Description Article Fournisseur.

La fenêtre 'Saisie d'un article en Stock - Dr. Roger CHARLES' est affichée. Elle contient les éléments suivants :

- Barre de menu : Quitter, Enregistrer Lot, Nouvel article, Onglet Précédent, Onglet Suivant, Paramétrages.
- Entrez le CODE BARRE de l'ARTICLE au catalogue s'il existe, puis tapez sur entrée : [Champ vide]
- NOM de l'ARTICLE : **ESTHET.X A1** (avec un bouton ALT ↓ à droite)
- de la famille : **Composite** (avec un bouton ALT ↓ à droite)
- NOM du FOURNISSEUR : **FOURNISSEUR 1** (avec un bouton ALT ↓ à droite)
- Onglets : Description Article fournisseur (sélectionné), Saisie d'un LOT en stock, Spécificité et Produit, Paramétrage des ACTES.
- L'ARTICLE SE PRESENTE SOUS LA FORME D'UN(E) : **Compule** (avec un bouton ALT ↓ à droite)
- pouvant contenir (facultatif) :
 - Quantité : **30,00**
 - Sous-conditionnement : **Compule** (avec un bouton ALT ↓ à droite)
 - de : **Composite** (avec un bouton ALT ↓ à droite)
- CONTENANT CHACUN(E) :
 - Quantité : **0,25**
 - UNITE DE MESURE DE BASE : **Gramme** (avec un bouton ALT ↓ à droite)
- Choisissez le FABRICANT de l'article dans la liste, ou saisissez son nom : [Champ vide] (avec un bouton ALT ↓ à droite)
- Entrez éventuellement sa REFERENCE CATALOGUE : [Champ vide]
- Entrez éventuellement son PRIX UNITAIRE TTC (F) : [Champ vide] [Champ vide] (€)

Pour saisir les informations de la fenêtre ci-contre, onglet intitulé: « **Description Article Fournisseur** », reportez-vous à « l'étape N° 1 » de la page N°8.

Onglet : Saisie d'un lot en stock.

Saisie d'un article en Stock - Dr. Roger CHARLES

Entrez le CODE BARRE de l'ARTICLE au catalogue s'il existe, puis tapez sur entrée :

NOM de l'ARTICLE : **ESTHET.X A1** de la famille : **Composite**

NOM du FOURNISSEUR : **FOURNISSEUR 1**

Description Article fournisseur | **Saisie d'un LOT en stock** | Spécificité et Produit | Paramétrage des ACTES

SAISISSEZ LE NUMERO DU LOT A ENTRER DANS LE STOCK : **99023**

POUR CE NUMERO DE LOT, VOUS ENTREZ LA QUANTITE DE : **60,00** Compules

...DONT VOUS AVEZ DEJA UTILISE, DANS CE LOT : Gramme

Entrez la date de FABRICATION de ce lot si elle est précisée : **19/03/2000**

Entrez la date de PEREMPTION de ce lot si elle est précisée : **06/05/2003** ☐ Lot sans date de péremption

Pour saisir les informations de la fenêtre ci-contre, onglet intitulé: « **Saisie d'un lot en stock** », reportez-vous à « l'étape N° 2 » de la page N°8.

Onglet : Spécificité et produit.

Saisie d'un article en Stock - Dr. Roger CHARLES

Entrez le CODE BARRE de l'ARTICLE au catalogue s'il existe, puis tapez sur entrée :

NOM de l'ARTICLE : **ESTHET.X A1** de la famille : **Composite**

NOM du FOURNISSEUR : **FOURNISSEUR 1**

Description Article fournisseur | Saisie d'un LOT en stock | **Spécificité et Produit** | Paramétrage des ACTES

SPECIFICITE

L'article possède la SPECIFICITE suivante (8 caractères maximum) : **A1|**

Cette spécificité permettra d'utiliser l'article lors d'un acte, seulement dans certains cas et non pas à chaque saisie de l'acte (par exemple, l'anesthésie n'est pas systématique)

PRODUIT ASSOCIE

Cet article sera utilisé par les actes sous le nom de "Produit" suivant

ESTHET.X

Le "produit" peut regrouper le même type d'articles chez plusieurs fournisseurs ayant des spécificités différentes, mais la même unité de mesure de base, et la même famille

☒ Il faudra alerter l'utilisateur quand l'article n'est plus en stock

-1- Sélectionnez la **spécificité** sur la liste déroulante (**ALT/Flèche bas**) ou créez-la avec un code de votre choix désignant par exemple une teinte: **A1**, **A2**, etc. (un libellé plus clair pourra être indiqué ultérieurement dans le module de paramétrage des spécificités). Si la spécificité du dispositif médical est choisie au moment de la saisie de l'acte clinique associé, **Julie** déduit du stock la quantité de produit prédéfini, et trace le dispositif médical. Si aucune spécificité n'est choisie (alors qu'il en

Dans notre exemple, nous avons nommé le produit « **ESTHET X** », avec l'objectif de regrouper les articles fournisseurs « **Esthet X A1** » et « **Esthet X A2** », sous un même nom de produit, afin de les différencier uniquement par

Si une ou plusieurs spécificités ont été associées à l'acte clinique, c'est au moment de la saisie de l'acte qu'il est possible de choisir la spécificité appropriée. Un bouton libellé « **Spécificités** », apparaît à l'écran uniquement si l'acte en cours de saisie comporte au moins une spécificité (aussi bien depuis la fonction *Soins* que *Bouche*). Cliquez sur ce bouton, une liste permet la sélection de la (les) spécificité(s) utilisée(s) pour l'acte en cours.

Saisie d'un article en Stock - Dr. Roger CHARLES

Entrez le CODE BARRE de l'ARTICLE au catalogue s'il existe, puis tapez sur entrée :

NOM de l'ARTICLE : **ESTHET.X A1** de la famille : **Composite**

NOM du FOURNISSEUR : **FOURNISSEUR 1**

Description Article fournisseur | Saisie d'un LOT en stock | Spécificité et Produit | **Paramétrage des ACTES**

Choisissez les actes pour lesquels le produit suivant est utilisé, en précisant la quantité et éventuellement la spécificité concernée.

Liste générale des actes du cabinet : ☐ Familles

Famille/Libellé de l'acte : **soins: C COMPOSITE 3 FACES**

Nb d'unités à sortir par acte : **1,00**

avec la spécificité : **Aucune**

A1 : Composite

Actes qui utilisent ce produit :

Libellé de l'acte	Quantité	Spécificité
C COMPOSITE 1 FA	1,00	A1
C COMPOSITE 2 FA	1,00	A1

Vous pouvez aussi paramétrer l'utilisation des produits dans le paramétrage des ACTES de JULIE

Pour saisir les informations de la fenêtre ci-contre, onglet intitulé: « **Paramétrage des Actes** », reportez-vous à « l'étape N° 3 », de la page N°11.

Entrez maintenant en stock le dispositif médical « **ESTHET X A2** », portant le numéro de lot **99 018**, en suivant la même procédure.

Voici le contenu de l'écran « **Saisie d'un article en stock** », onglet « **Paramétrage des actes** », avec la liste des actes cliniques associés à l'article du cabinet: « **ESTHET X** ».

Saisie d'un article en Stock - Dr. Roger CHARLES

Entrez le CODE BARRE de l'ARTICLE au catalogue s'il existe, puis tapez sur entrée :

NOM de l'ARTICLE : **ESTHET X A2** de la famille : **Composite**

NOM du FOURNISSEUR : **FOURNISSEUR 1**

Description Article fournisseur | Saisie d'un LOT en stock | Spécificité et Produit | **Paramétrage des ACTES**

Choisissez les actes pour lesquels le produit suivant est utilisé, en précisant la quantité et éventuellement la spécificité concernée.

Liste générale des actes du cabinet : ☐ Familles

Famille/Libellé de l'acte : **soins: C COMPOSITE 2 FACES**

Nb d'unités à sortir par acte : **2,00**

avec la spécificité : **Aucune**

A2 : Composite

Actes qui utilisent ce produit :

Libellé de l'acte	Quantité	Spécificité
C COMPOSITE 1 FA	1,00	A2
C COMPOSITE 1 FA	1,00	A1
C COMPOSITE 2 FA	2,00	A1
C COMPOSITE 2 FA	2,00	A2

Vous pouvez aussi paramétrer l'utilisation des produits dans le paramétrage des ACTES de JULIE

Voici la liste des actes cliniques (avec quantité et spécificité), associés au produit « **Esthet X** », qui va regrouper les articles fournisseurs « **Esthet X A1** » et « **Esthet X A2** ».

Les deux articles « **Esthet X A1** » et « **Esthet X A2** » étant enregistrés, nous allons les déclarer **ouverts au fauteuil**. Pour cela, à partir de n'importe quelle fiche de patient, cliquez sur le menu « **Utilitaires** », puis sélectionnez l'option « **Paramétrage Stock et Traçabilité** », puis « **Lots du stock ouverts pour les soins** ».

La fenêtre intitulée: «**N° des lots des articles ouverts au fauteuil pour les soins** » apparaît à l'écran. (Référez-vous au chapitre « **Traçabilité automatique avec gestion de stock** » page 7 pour plus de détails).

Saisissez 1 composite 1 face depuis la fonction « **Soins** » ou « **Bouche** ».

Une fois le soin validé, le message suivant apparaît à l'écran:

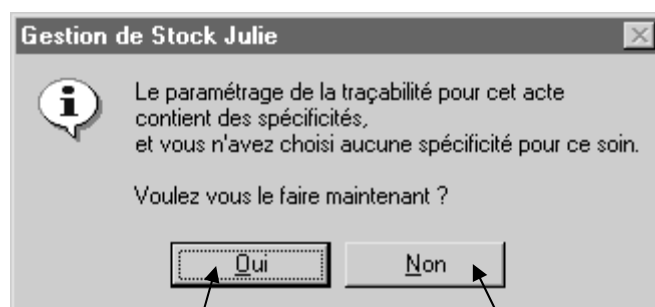

Si vous cliquez sur « **Oui** », cela signifie que vous allez associer à cet acte des spécificités qu'il vous faut choisir (*voir écran ci-dessous*).

Si vous cliquez sur « **Non** », vous n'utilisez aucune spécificité. Seuls les lots ouverts au fauteuil associé à cet acte **SANS** spécificité seront tracés automatiquement.

-3- Dans notre exemple, si vous cliquez sur le bouton « **Sortir les lots choisis** », le seul produit qui sera sorti du stock sera l'article fournisseur « **Esthet X A1** » puisque celui-ci est sélectionné dans la liste du bas.

Si vous cliquez sur le bouton « **Ne rien sortir** », aucune sortie de stock ne sera effectuée pour ce soin.

-1- Sélectionnez sur la liste la spécificité appropriée pour l'acte clinique: « **Composite 1 face** ».

Si vous sélectionnez la spécificité **A1**, un gramme de l'article « **Esthet X A1** » sera déduit du stock et tracé avec le numéro de lot.

Si vous sélectionnez la spécificité **A2**, deux grammes de l'article « **Esthet X A2** » seront déduits du stock et tracés avec le numéro de lot.

Si vous ne sélectionnez aucune spécificité, il n'y aura pas de sortie de stock ni de traçabilité, la

Ce bouton sort automatiquement les lots ouverts au fauteuil pour les soins en fonction des spécificités que vous sélectionnez dans cet écran. Dans notre exemple, si vous cliquez sur le bouton « **Activer la sortie automatique** », les articles « **Esthet X A1** et **Esthet X A2** » seront sortis du stock.

Saisie des spécificités du soin - Dr. Roger CHARLES

Code de l'acte : C1

NE RIEN SORTIR SORTIR les lots CHOISIS ACTIVER la SORTIE AUTOMATIQUE

Liste des spécificités associées à l'acte :

Spécificité	Libellé
A1	Composite
A2	Composite

Liste des produits associés à l'acte par spécificité :

Spécificité	Produit	Cab
A1	ESTHET.X	1
A2	ESTHET.X	1

Sélectionnez EN HAUT A GAUCHE la ou les SPECIFICITE(S) utilisée(s) pour ce soin.
Dé-Sélectionnez EN BAS les LOTS OUVERTS au fauteuil, que vous N'UTILISEZ PAS pour ce soin.

Liste des LOTS OUVERTS au FAUTEUIL pour cet acte : Sélectionner TOUS les lots Ne sélectionner AUCUN lot

Cab	Produit	Article Fournisseur	Spécificité	N° de Lot	Quantité	Unité
1	ESTHET.X	ESTHETX A1	A1	99023	1,00	Gramme
1	ESTHET.X	ESTHETX A2	A2	99018	1,00	Gramme

-2- Liste des lots qui vont être sortis du stock en fonction de la spécificité sélectionnée et du paramétrage de l'acte.
Vous pouvez ici dé-sélectionner les lots que vous n'utilisez pas pour ce soin.

TRAÇABILITE DE LA STERILISATION

Nous allons dans cet exemple entrer en stock **un kit d'extraction simple** composé d'une seringue, d'un syndesmote, d'un élévateur, d'un davier et de deux curettes (1 droite et 1 gauche).
Ce kit sera utilisé pour l'acte clinique « **Extraction** ».

Pour commencer, cliquez sur le menu « **Gestion** » et sélectionnez l'option « **Sterilisation** ».

Cliquez ensuite sur le bouton



La fenêtre intitulée « **Saisie des lots stérilisés** » s'affiche à l'écran.

Elle comporte trois onglets : Description du Kit, Saisie d'un lot stérilisé, et Paramétrages des actes.

Liste des instruments définis dans le paramétrage. Si vous souhaitez en ajouter d'autres, cliquez sur le bouton « **Paramétrages** » situé en haut à droite de cette fenêtre.

-1- Saisissez le numéro du kit de stérilisation.

Par exemple le code 1 correspond au kit d'examen, le code 2 correspond au kit anesthésie etc.

Dans notre exemple, le code 3 correspond au kit « **extraction simple** »

-2- Renseignez le nom du kit, pour cela, vous disposez de deux méthodes :

- Saisissez le manuellement à l'aide du clavier.

- Utilisez le bouton « **ALT/Flèche bas** » situé à droite de la rubrique puis sélectionnez dans la liste le nom du kit (**par exemple Extraction simple**).

-4- Pour composer un kit, sélectionnez un instrument (par exemple seringue), celui-ci sera en couleur par rapport aux autres.

-3- Précisez dans quelle famille le kit doit être classé (par exemple la famille **Chirurgie**).

-5- Indiquez ensuite la quantité (par exemple 1) puis cliquez sur le bouton « **Ajouter** ».
L'instrument sélectionné apparaîtra alors dans la liste de droite (**Voir écran ci-dessous**).

Vous trouverez ci-dessous l'onglet « **Description kit** » rempli.

Saisie des lots stérilisés - Dr. Arturo PANDOLFO

Quitter Enregistrer lot Nouveau kit Imprimer fiche Onglet Précédent Onglet Suivant Paramétrages

Entrez le CODE du KIT de stérilisation s'il existe, puis tapez sur entrée : 3

Saisissez le NOM du KIT ou sélectionnez-le dans la liste : EXTRACTION SIMPLE

Description du kit Saisie d'un LOT stérilisé Paramétrage des ACTES

☒ Alerter l'utilisateur quand le stock est vide Famille du kit : Chirurgie

Liste générale des instruments :

Instrument	Quantité :
Clef de serrage d'insert	1,00
Compas d'Iwanson	
Condenseur	
Contre-angle	
Couteau	
Crampon à Digue	
Crochet	
Curette de Gracey	
Décolleur	
Dépense-couronne	

Quantité : 1,00

Ajouter

Ce kit est composé des instruments suivants :

Instrument	Quantité
Curette	2,00
Davier	1,00
Élévateur droit	1,00
Seringue	1,00
Syndesmote	1,00

La description du kit étant renseignée, passons maintenant à la saisie des kits stérilisés, pour cela, cliquez sur l'onglet « **Saisie d'un lot stérilisé** ».

La date de stérilisation est proposée automatiquement en fonction de la date de votre ordinateur. Vous pouvez néanmoins la modifier en la saisissant manuellement.

La date de péremption se calcule automatiquement en fonction des options prédéfinies dans la paramétrage de base. Par défaut la validité d'un lot stérilisé est de 2 mois.

Saisie des lots stérilisés - Dr. Arturo PANDOLFO

Quitter Enregistrer lot Nouveau kit Imprimer fiche Onglet Précédent Onglet Suivant Paramétrages

Entrez le CODE du KIT de stérilisation s'il existe, puis tapez sur entrée : 3

Saisissez le NOM du KIT ou sélectionnez-le dans la liste : EXTRACTION SIMPLE

Description du kit Saisie d'un LOT stérilisé Paramétrage des ACTES

Saisissez le NUMERO du LOT (ou CODE BARRE) à STÉRILISER : 00000013

Avec ce NUMERO de LOT, vous stérilisez la QUANTITE de : 1,00 KIT(S)

Ce lot est stérilisé dans le STÉRILISATEUR : STÉRILISATEUR 1

Entrez la DATE de STÉRILISATION de ce lot : 19/06/2001

Entrez la DATE de PEREMPTION de ce lot : 19/08/2001

Par l' OPERATEUR : OPERATEUR 1

Avec le TYPE de CYCLE :

Entrez le NUMERO du CYCLE de STÉRILISATION : 256982

Entrez l' HEURE du CYCLE de STÉRILISATION : 10:41

-1- Le numéro du lot s'incrémente au fur et à mesure des phases de stérilisation. Vous pouvez toutefois le modifier en le saisissant à l'aide du clavier. Vous pourrez imprimer des étiquettes codes barre avec ce numéro pour les coller sur les sachets stériles.

-2- Indiquez ensuite le nombre de kits stérilisés ayant le même numéro de lot.

-3- Renseignez le nom du stérilisateur ayant procédé à la stérilisation du kit, en le saisissant ou en le sélectionnant à l'aide du bouton **Alt/Flèche** bas situé à droite de la liste déroulante.(par exemple Chemiclave).

-4- Indiquez ensuite le nom de la personne ayant procédé à la stérilisation en le saisissant ou en le sélectionnant à l'aide du bouton **Alt/Flèche** bas situé à droite de la liste déroulante.

-6- Saisissez le numéro du cycle indiqué par le stérilisateur.

-5- Indiquez le type de cycle utilisé. Ces caractéristiques sont fournies par le fabricant du stérilisateur, par exemple 121-25 signifie que les kits ont été stérilisés à 121 degrés pendant une durée de 25 minutes à 2.2 bars.

Nous allons continuer en supposant que ce kit « **Extraction simple** » sera utilisé pour l'acte « **extraction** ».

Cliquez sur l'onglet « **Paramétrage des actes** ».

Vous visualisez dans cette zone la liste de tous les actes paramétrés dans le paramétrage des actes de **Julie**.
Si vous cochez la case « **Familles** » le paramétrage se fera pour toute la famille d'actes, et non plus pour un acte individuel (Ex : *Famille Extractions*, et non pas seulement pour l'acte *Extraction*).

Stérilisation : Saisie des lots stérilisés - Dr. Arturo PANDOLFO

Quitter Enregistrer lot Nouveau kit Imprimer fiche Onglet Précédent Onglet Suivant Paramétrages

Entrez le CODE du KIT de stérilisation s'il existe, puis tapez sur entrée : 3

Saisissez le NOM du KIT ou sélectionnez-le dans la liste : EXTRACTION SIMPLE

Description du kit Saisie d'un LOT stérilisé Paramétrage des ACTES

Choisissez les actes dans lesquels le kit est utilisé, en précisant la quantité

Liste générale des actes du cabinet : ☐ Familles

Actes qui utilisent ce kit :

Famille/Libellé de l'acte	Nb de kits à sortir par acte :	Libellé de l'acte	Quantité
Extractions:Extrac Dent Inclus			
Extractions:Extraction	1,00		
Extractions:Extraction suivante			
Extractions:Germectomie			
Extractions:Germectomie 8 RX			
Extractions:Reg crête 1/2 arcade			
Extractions:Reg Crête arcade			
Extractions:Reg Crête locale			
Extractions:Résection Apicale			
Extractions:Ss muq cr pal/ling R			

Ajouter

Vous pouvez aussi paramétrer l'utilisation des kits dans le paramétrage des ACTES de JULIE

-3- Cliquez sur le bouton « **Ajouter** » pour associer l'acte sélectionné au kit « **Extraction simple** ».

-2- Indiquez le nombre de kit à sortir lors de chaque saisie de l'acte « **Extraction** ».
Par défaut cette zone est renseignée à 1 sachet.

-1- Sélectionnez l'acte « **Extraction** » (celui-ci sera en couleur par rapport aux autres)

Vous trouverez ci-dessous l'onglet « **Paramétrage des actes** » rempli.

Stérilisation : Saisie des lots stérilisés - Dr. Arturo PANDOLFO

Quitter Enregistrer lot Nouveau kit Imprimer fiche Onglet Précédent Onglet Suivant Paramétrages

Entrez le CODE du KIT de stérilisation s'il existe, puis tapez sur entrée : 3

Saisissez le NOM du KIT ou sélectionnez-le dans la liste : EXTRACTION SIMPLE

Description du kit Saisie d'un LOT stérilisé Paramétrage des ACTES

Choisissez les actes dans lesquels le kit est utilisé, en précisant la quantité

Liste générale des actes du cabinet : ☐ Familles

Actes qui utilisent ce kit :

Famille/Libellé de l'acte	Nb de kits à sortir par acte :	Libellé de l'acte	Quantité
Extractions:Extrac Dent Inclus		Extraction	1,00
Extractions:Extraction	1,00		
Extractions:Extraction suivante			
Extractions:Germectomie			
Extractions:Germectomie 8 RX			
Extractions:Reg crête 1/2 arcade			
Extractions:Reg Crête arcade			
Extractions:Reg Crête locale			
Extractions:Résection Apicale			
Extractions:Sc muq cr pal/ling B			

Ajouter

Vous pouvez aussi paramétrer l'utilisation des kits dans le paramétrage des ACTES de JULIE

Pour terminer, cliquez sur le bouton « **Enregistrer lot** » pour enregistrer vos modifications.
Quittez enfin la fenêtre intitulée « **Saisie des lots stérilisés** » en cliquant sur le bouton « **Quitter** ».

Puis quittez la fenêtre intitulée « **Gestion des kits de stérilisation** », ce qui vous fera revenir sur une fiche patient.

Poursuivons notre exemple en saisissant « **une extraction** » pour laquelle nous allons utiliser le lot **00000013** du kit « **extraction simple** »

Saisissez l'acte « **extraction** » en utilisant la fonction « **Soins – F6** » ou « **Bouche – F4** »

SOINS F6

C	R	DATE	DENT	LIBELLE	CODE	M	SOINS	Proth CNJ	Proth ADJ
R		10/05/2001		Consultation	C	1,00	F: 115,00		
R		10/06/2001	16	Amalgame 1 Face	SC	6,00	F: 93,00		
S		19/06/2001		Versé 208,00 F CHS			F: 208,00		
F		19/06/2001		Valid Feuille SS (208,00F)					
D		19/06/2001	11	Extraction	DC	10,00	F: 137,00		

Effectué: 137,00
 Paielements:
 Solde: 137,00
 E: 137,00 P: S: 137,00

BOUCHE F4

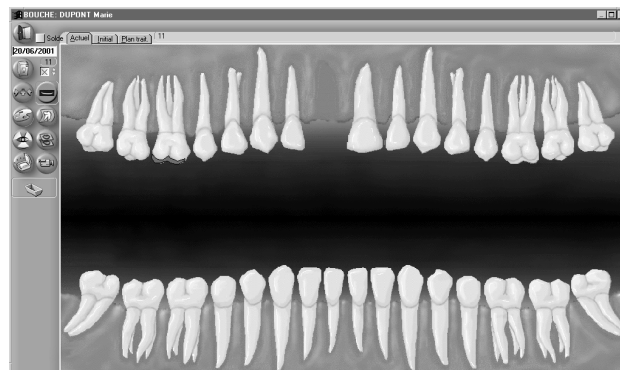

Une fois l'acte saisi, sélectionnez l'acte à tracer en cliquant une fois sur la ligne (celui-ci sera en couleur par rapport aux autres actes). Cliquez ensuite sur le bouton « **Traçabilité** » puis sur le bouton « **Stérilisation** ».

Sélectionnez la dent où se trouve l'acte à tracer (dans notre exemple dent n°11).

Cliquez ensuite sur le bouton « **Historique de la**



dent ». Une fenêtre indiquant l'historique des actes effectués sur la dent sélectionnée apparaît à l'écran.

Sélectionnez alors l'acte à tracer puis cliquez sur le bouton « **Traçabilité** » puis sur le bouton « **Stérilisation** »

La fenêtre intitulée « **Traçabilité stérilisation** » apparaît à l'écran.

Liste des kits en stock associés à l'acte « Extraction ».

-1- Pour sortir le kit « **Extraction simple** » pour l'acte « **Extraction** », sélectionnez-le en cliquant une fois sur la ligne (celui-ci sera en couleur).

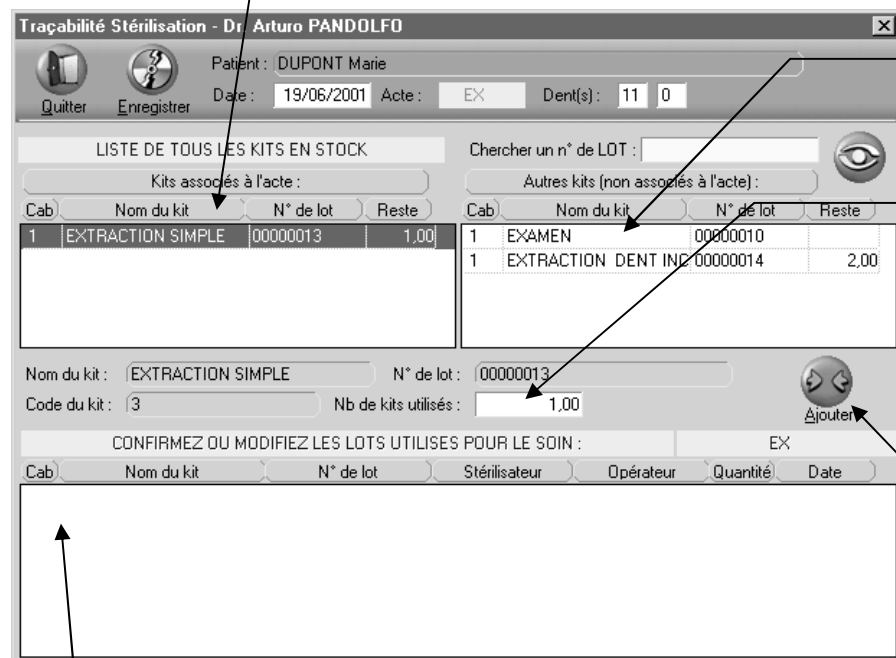

Liste des kits stérilisés en stock non associés à l'acte « **Extraction** »

-2- Vérifiez que la quantité indiquée correspond bien à celle utilisée durant l'acte. Dans le cas contraire, saisissez la quantité réellement consommée.

-3- Cliquez sur le bouton « **Ajouter** » pour confirmer l'utilisation du kit « **Extraction simple** » pour l'acte « **Extraction** ».

Liste des kits sortis du stock pour l'acte « **Extraction** » effectué le 19/06/2001. Dans notre exemple, nous allons sortir 1 kit « **Extraction simple** » du lot n° 00000013 (Voir écran ci-dessous).

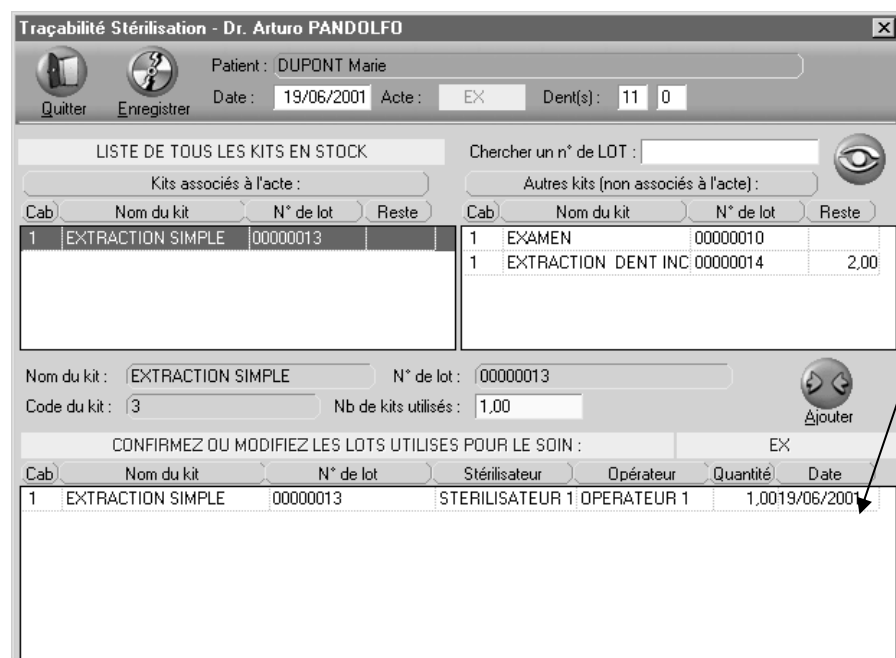

Le lot n°00000013 du kit « **Extraction simple** » a été sorti du stock le 19/06/2001 pour l'acte « **Extraction** »

Pour terminer, cliquez sur le bouton « **Enregistrer** ».

Nous voyons apparaître sur l'acte sélectionné (Extraction), un petit « **T** » bleu indiquant qu'une traçabilité a bien été enregistrée pour cet acte.

T	D	19/06/2001	11	Extraction	T	D	10,00	F	137,00
---	---	------------	----	------------	---	---	-------	---	--------

Lots stérilisés ouverts au fauteuil

Dans l'exemple précédent, nous avons tracé manuellement l'acte « **Extraction** », vous pouvez toutefois automatiser cette traçabilité pour que celle-ci se fasse à chaque saisie de l'acte « **Extraction** ».

Pour cela, nous allons indiquer quels sont les lots ouverts au fauteuil (c'est à dire en cours d'utilisation).

Voici la démarche à suivre.

A partir d'une fiche patient, cliquez sur le menu « **Utilitaires** » puis sélectionnez l'option « **Paramétrage Stérilisation** » puis « **Lots stérilisés au fauteuil pour les soins** ».

La fenêtre intitulée « **N° des lots des lots ouverts au fauteuil pour les soins** » apparaît à l'écran.

N° des lots stérilisés au fauteuil pour les soins - Dr. Arturo PANDOLFO

Quitter Valider Date du jour : 19/06/2001 Chercher un kit dans la liste :

Stock individuel Stock commun

LOTS STERILISES ASSOCIES A DES ACTES : Nombre de lots stérilisés : 0

Nom du kit	N° de lot	Stérilisateur	Opérateur	Périmé le	Reste
EXTRACTION SIMPLE	00000013	STERILISATEUR 1	OPERATEUR 1	19/08/2001	1,00

SAISISSEZ LE CODE DU KIT PUIS SON N° DE LOT, PUIS TAPPEZ SUR ENTREE

Code du kit : 3 Nom du kit : EXTRACTION SIMPLE

N° de lot : 00000013 Date de stérilisation :

Quantité restante : 1,00 Date de péremption : 19/08/2001

LOTS STERILISES AU FAUTEUIL POUR LES SOINS :

Nom du kit	N° de lot	Stérilisateur	Opérateur	Périmé le	Reste
------------	-----------	---------------	-----------	-----------	-------

Liste des kits en stock associés à un acte. Nous voyons d'ailleurs apparaître le kit « **Extraction simple** » défini précédemment.

-1- Pour ouvrir le lot n° **00000013**, sélectionnez-le en cliquant 1 fois dessus.

-2- Cliquez ensuite sur le bouton « **Ajouter** », celui-ci apparaîtra automatiquement dans la liste des kits ouverts au fauteuil pour les soins.

Liste des lots stérilisés ouverts au fauteuil pour les soins (Voir écran ci-dessous).

N° des lots stérilisés au fauteuil pour les soins - Dr. Arturo PANDOLFO

Date du jour : 19/06/2001
 Chercher un kit dans la liste :

LOTS STÉRILISÉS ASSOCIÉS À DES ACTES : Nombre de lots stérilisés : 1

Nom du kit	N° de lot	Stérilisateur	Opérateur	Périmé le	Reste
SAISISSEZ LE CODE DU KIT PUIS SON N° DE LOT, PUIS TAPÉZ SUR ENTREE					
Code du kit : 3	Nom du kit : EXTRACTION SIMPLE				
N° de lot : 00000013	Date de stérilisation :				
<input type="button" value="Moyenne Actes"/>	<input type="button" value="Retirer"/>	<input type="button" value="Solder"/>	Quantité restante : 1,00	<input type="button" value="Modifier"/>	
			Date de péremption : 19/08/2001		
LOTS STÉRILISÉS AU FAUTEUIL POUR LES SOINS :					
EXTRACTION SIMPLE	00000013	STERILISATEUR 1	OPERATEUR 1	19/08/2001	1,00

Le lot n°00000013 du kit « **Extraction simple** » est ouvert au fauteuil pour les soins.

Pour terminer, cliquez sur le bouton « **Valider** ».

Désormais, à chaque saisie de l'acte « extraction », le **petit T bleu** indiquant qu'une traçabilité a été effectuée apparaîtra automatiquement dans la colonne libellé de l'**historique des soins (Soins F6)** ou de l'**historique de la dent (Bouche F4)**. (Voir Figure 1).

Quand le lot sera vide, Julie vous prévient par le message suivant afin que vous stérilisiez de nouveaux kits



Figure 3

HISTORIQUE MEDICAL: DUPONT Marie

☒ Dus
 ☒ Réglés
 ☒ Paiements
 ☐ Autres
 ☐ Int

C / R	DATE	DENT	LIBELLE	CODE	M	SOINS	Proth CNJ	Proth ADJ
T R	10/05/2001		Consultation	C	1,00	F: 115,00		
T R	10/06/2001	16	Amalgame 1 Face	SC	6,00	F: 93,00		
T S	19/06/2001		Versé 208,00 F CHS	(Solde)		F: 208,00		
T D	19/06/2001	11	Extraction	DC	10,00	F: 137,00		

Vous pouvez vérifier cette traçabilité en sélectionnant l'acte « **Extraction** » que vous venez de saisir, en cliquant sur le bouton « **Traçabilité** » puis sur le bouton « **Stérilisation** » dans l'**historique des soins (Soins F6)** ou dans l'**historique de la dent (Bouche F4)**. (Voir Figure 2)

Traçabilité Stérilisation - Dr. Arturo PANDOLFO

Patient : DUPONT Marie
Date : 19/06/2001 Acte : EX Dent(s) : 0 0

Quitter Enregistrer

LISTE DE TOUS LES KITS EN STOCK

Chercher un n° de LOT :

Kits associés à l'acte : Autres kits (non associés à l'acte) :

Cab	Nom du kit	N° de lot	Reste
1	EXTRACTION SIMPLE	00000013	

Cab	Nom du kit	N° de lot	Reste
1	EXAMEN	00000010	
1	EXTRACTION DENT INC	00000014	2,00

Nom du kit : EXTRACTION SIMPLE N° de lot : 00000013
Code du kit : 3 Nb de kits utilisés : 1,00

Modifier Effacer

COMPLETEZ LA LISTE DES LOTS DEJA UTILISES POUR LE SOIN : EX

Cab	Nom du kit	N° de lot	Stérilisateur	Opérateur	Quantité	Date
1	EXTRACTION SIMPLE	00000013	STERILISATEUR 1	OPERATEUR 1	1,00	19/06/2001

Dans cet exemple, nous avons utilisé 1 kit « **extraction simple** » ayant pour n° de lot **00000013**.

Traçabilité du patient

Commencez par afficher la fiche du patient puis cliquez sur le menu « **Fiche** » et choisissez l'option « **Imprimer la traçabilité du patient** ».

La fenêtre intitulée « **Liste des lots utilisés** » apparaît à l'écran, celle-ci concerne la traçabilité des dispositifs médicaux.

Pour visualiser ou imprimer la traçabilité de la stérilisation pour un patient, cliquez sur le bouton « **Stérilisation** ».

Situé en haut à droite de la fenêtre.

Si vous souhaitez en imprimer la liste, cliquez sur le bouton « **Imprimer** ».

Stérilisation : Liste des lots utilisés - Dr. Arturo PANDOLFO

Quitter Imprimer Patient : DUPONT Marie

Chercher un code : Chercher un kit :

Liste des kits de stérilisation utilisés :

Nom du kit ↓	N° de lot	Stérilisateur	Opérateur	N° Patient	Sorti le	Quantité	Cab
EXTRACTION SII	00000013	STERILISATEUR	OPERATEUR 1	506	19/06/2001	1,00	1
EXTRACTION SII	00000013	STERILISATEUR	OPERATEUR 1	506	19/06/2001	1,00	1

Sélection

Nom du kit : EXTRACTION SIMPLE
N° de lot : 00000013
Code de l'acte : Dent(s) : 0 0 Date : 19/06/2001

Indice de satisfaction : RLT

Enregistrer

Rechercher un lot

Nous allons maintenant rechercher la liste des patients pour lesquels nous avons utilisé le lot n° **00000013**.

Pour cela, à partir d'une fiche patient, cliquez sur le menu « **Gestion** » puis choisissez l'option « **Stérilisation** »

Dans la fenêtre intitulée « **Gestion des kits de stérilisation** », cliquez sur le menu « **Imprimer** » et choisissez l'option « **Rechercher un lot utilisé** ».

Stérilisation : Recherche d'un LOT - Dr. Arturo PANDOLFO

Quitter Imprimer Afficher

N° de lot : 00000013

Chercher un code :

Chercher un kit :

Liste des kits utilisés, identifiés par ce n° de lot :

Nom du kit	Stérilisateur	Opérateur	Date Sortie	N° patient	Nom patient	Quantité	Cab
EXTRACTION S	STERILISATEUR	OPERATEUR 1	19/06/2001	506	DUPONT Marie	1,00	1
EXTRACTION S	STERILISATEUR	OPERATEUR 1	19/06/2001	506	DUPONT Marie	1,00	1

Informations Patient

Nom : DUPONT

Prénom : Marie

Numéro Dossier : 506

-1- Saisissez le numéro du lot recherché (par exemple 00000013) puis appuyez sur la touche **entrée** du clavier.

-2- La liste des patients s'affiche aussitôt à l'écran. Pour en imprimer la liste, cliquez sur le bouton « **imprimer** »