

Innehåll bildskärmstest med DBSWIN

Allmänt	11-2
Konfiguration	11-2
Genomföra kontroll	11-4
Titta på och skriva ut kontroller	11-6

Bildskärmstest med DBSWIN

Allmänt

Kontrollerna kan genomföras med programmet MONTEST från Dürr Dental.

Resultaten från leveransk kontroll/upppepad kontroll och konstansk kontroller (dagliga och månatliga) sparar systemet automatiskt och de kan skrivas ut som rapport. När det gäller leveransk kontrollen sparas bara enstaka kontrollsteg utan värden (t. ex. slöjluminans). Resultaten skall dokumenteras i kontrollmomentets kommentarfält och kan föras in i medlevererad leveransblankett manuellt. På CD:n finns blankettfilerna i katalogen \DOK\Blanketter och kan skrivas ut.

I katalogen \DBSDATA\Montest sparas följande data i respektive bildskärmskatalog (bildskärmens serienummer):

Konfiguration

När DBSWIN startas första gången (bara i Tyskland) eller efter att du har valt menypunkten *DBSWIN\Ljusbord\Optioner\Monitortest* i DBSWIN visas konfigurationsfönstret. Den automatiska bildskärmskontrollen startas bara om bildskärmen har aktiverats som diagnosbildskärm. Denna inställning görs i *Konfiguration\Moduler\DBSWIN\optioner*.

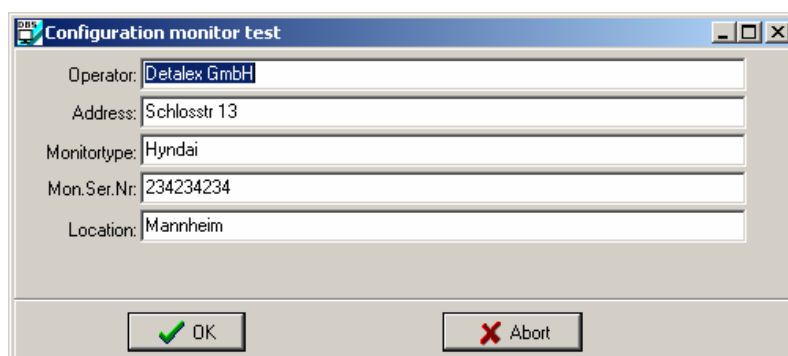

För att kunna stänga fönstret med OK måste alla fält förutom *Plats* vara ifyllda.

Varje tillgänglig kontrolltyp (leverans, månatligen och dagligen) kan aktiveras eller deaktiveras och tillhörande kontrollcykel ställas in. Om en kontrolltyp bara behöver utföras en gång markeras inte *Cyklisk*. När kontrollen en gång har genomförts korrekt kommer programmet inte längre att övervaka kontrolltypen automatiskt.

Endast kontrolltyper som inte är i lag föreskrivna får deaktiveras!



I Tyskland är alla tre kontrolltyper föreskrivna! Exempel på konfiguration för Tyskland

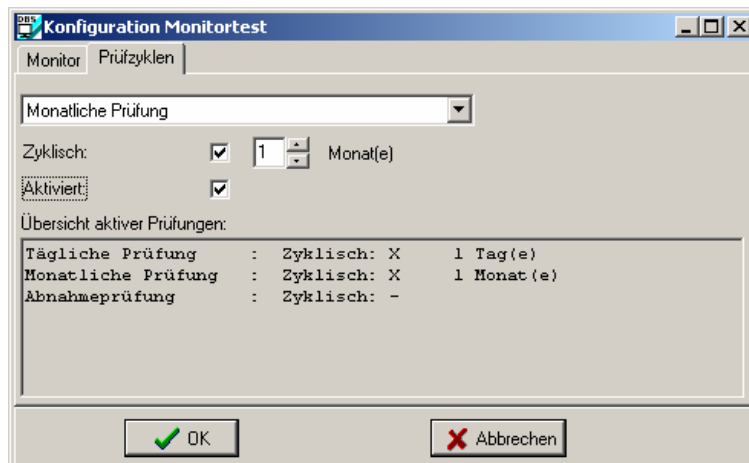

I följande exempel har endast den dagliga kontrollen aktiverats!

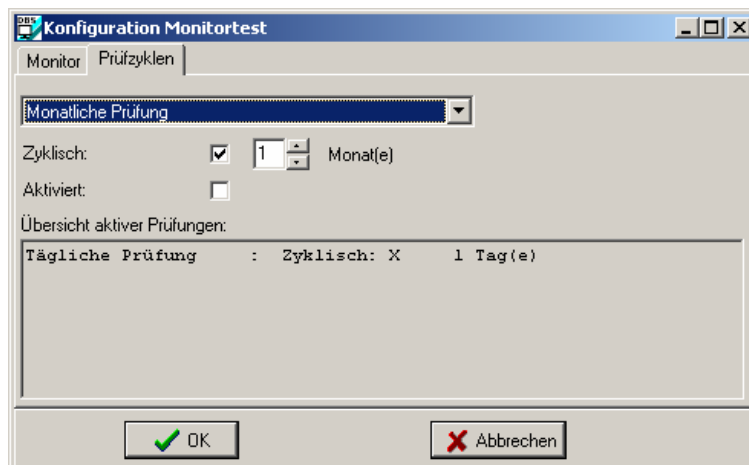

Fönstret för bildskärmskontrollen visas åter om konfigurationsfönstret har stängts med OK.

Genomföra kontroll

I fönstret för bildskärmskontrollen kan nya kontroller genomföras eller befintliga kontroller skrivas ut.

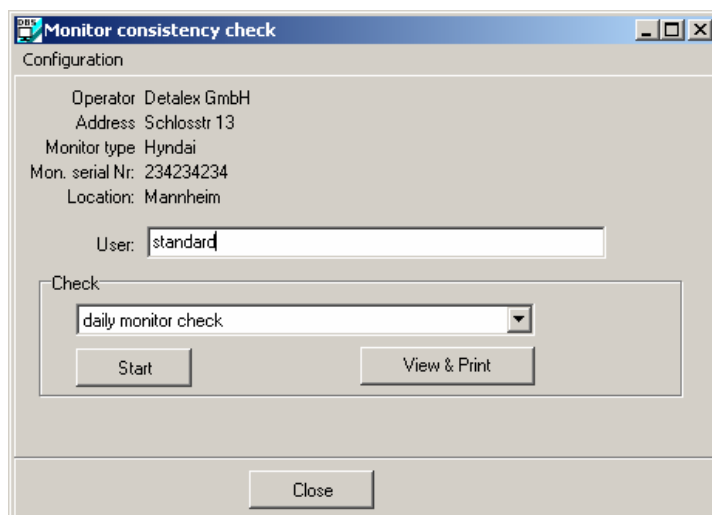

Kontrolltyperna *dagligen* (arbetsdag) och *månatligen* väljs automatiskt när resp. cykeltid gått ut.

Varje kontrolltyp kan även selekteras manuellt.

Klicka på START-knappen för att genomföra vald kontroll.

Som exempel har vi tagit den dagliga kontrollen.

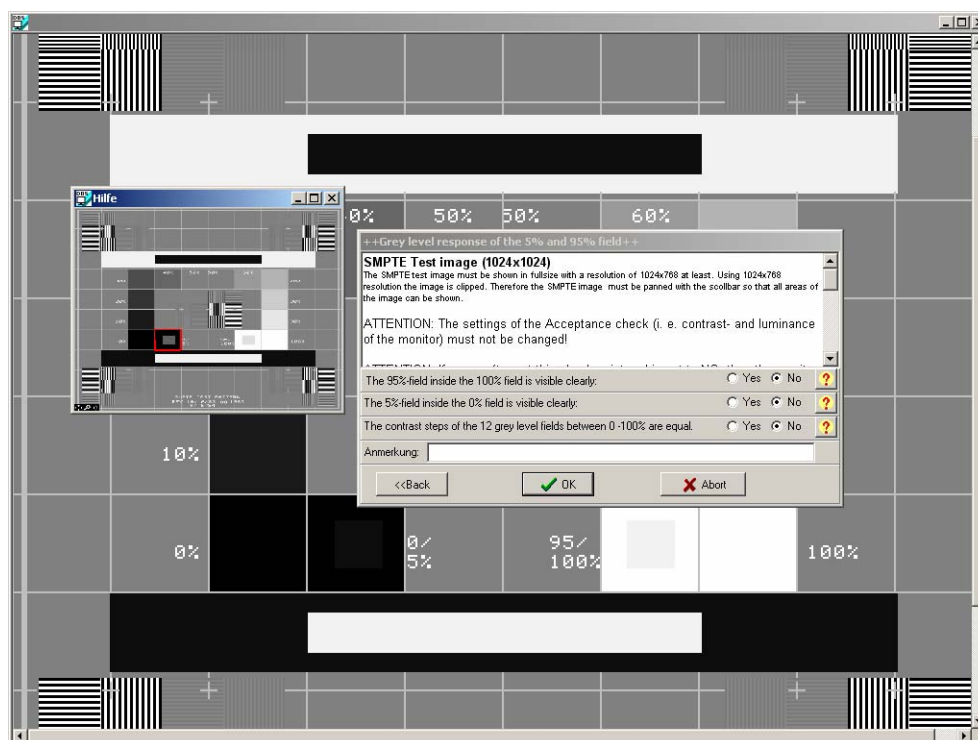

När du har klickat på Start-knappen visas SMPTE-testbilden och kontrollmomentfönstret. I textfönstret beskrivs de olika kontrollmomenten detaljerat. Beakta anvisningarna! Med rullningslistan får du fram hela texten. Under textfönstret finns kontrollpunkterna som måste besvaras med JA eller NEJ. För att få ytterligare visuell hjälp kan du klicka på frågetecknet (när en sådan hjälpknapp finns). Klickar du på befintligt frågetecken visas ytterligare ett fönster i vilket resp. kontrollområden framhävs med en röd ram.

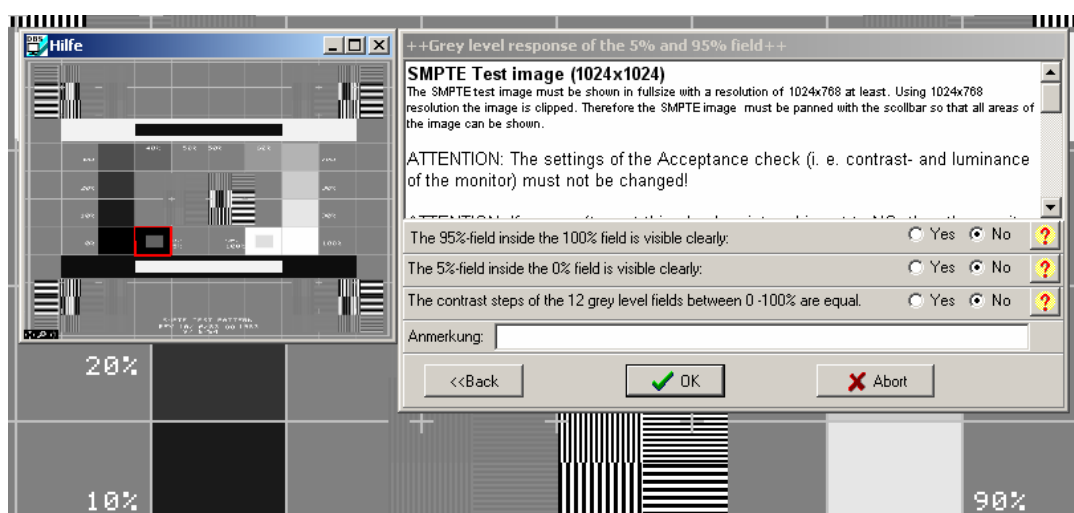

Hela kontrollen avbryts och sparas inte om ett kontrollmoment avbryts!



Utan giltig kontroll får bildskärmen inte användas för att diagnosticera!

Titta på och skriva ut kontroller

I katalogen Montest väljer du katalog för önskad bildskärm.

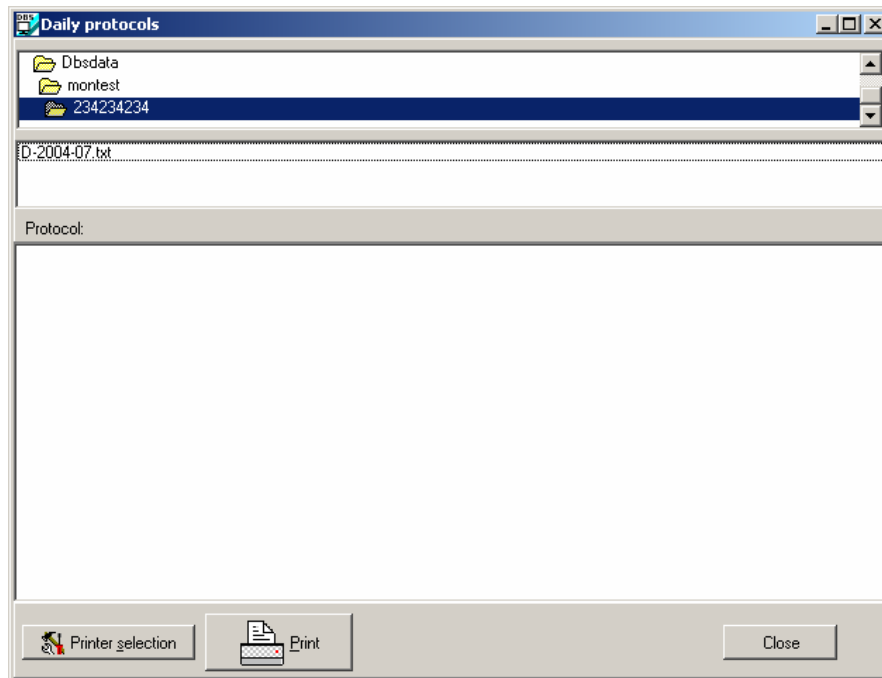

Från denna katalog kan respektive data

- **D-åååå-mm.txt** (å=år, m=månad) med dagliga (arbetsdagar) kontroller
- **M-åååå.mm.txt** med månatliga kontroller
- **L-åååå.txt** med leveranskontroller

selekteras, visas och skrivas ut.

När du stänger fönstret (knapp ) kommer du tillbaka till fönstret för bildskärmskontrollen.

