

# Inhalt Bildwiedergabegerätetest mit DBSWIN

Allgemeines .....	11-1
Konfiguration .....	11-2
Prüfung durchführen .....	11-3
Prüfungen ansehen und ausdrucken.....	11-5

# Bildwiedergabegerätetest mit DBSWIN

## Allgemeines

Die Prüfungen können mit dem Programm MONTEST von Dürr Dental durchgeführt werden.

Die Ergebnisse der Abnahmeprüfung/wiederholten Prüfung und der Konstanzprüfungen (arbeitstäglich und monatlich) werden automatisch vom System in Dateien gespeichert und können als Bericht ausgedruckt werden. Bei der Abnahmeprüfung werden nur die einzelnen Prüfschritte ohne Werte (z.B. Schleierleuchtdichte) gespeichert. Die Ergebnisse müssen im Kommentarfeld des Prüfschrittes dokumentiert und können zusätzlich in das mitgelieferte Abnahme-Formular manuell eingetragen werden. Auf der CD befinden sich die Formulardateien im Verzeichnis \DOKU\Formulare und können ausgedruckt werden.

Im Verzeichnis \DBSDATA\Montest werden im entsprechenden Monitorverzeichnis (Seriennummer des Monitors) die Prüfergebnisse in Dateien gespeichert.

## Konfiguration

Beim ersten Start von DBSWIN (nur in Deutschland) oder nach Aufruf des Menüpunktes *DBSWIN\Lichttisch\Optionen\Monitortest* innerhalb DBSWIN erscheint das Konfigurationsfenster. Der automatische Monitortest wird nur dann gestartet, falls der Monitor als Diagnosemonitor aktiviert ist. Dies kann in *Konfiguration\Module\DBSWIN\options* eingestellt werden.

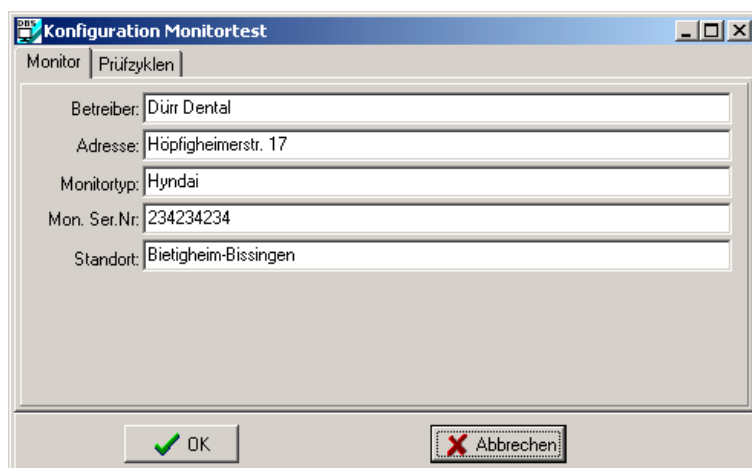

Alle Felder bis auf *Standort* müssen einen Eintrag enthalten, damit das Fenster mit OK geschlossen werden kann.

Jeder verfügbare Prüfungstyp (Abnahme, Monats und Arbeitstäglich) kann aktiviert oder deaktiviert und der zugehörige Prüfzyklus eingestellt werden. Ist nur die einmalige Durchführung eines Prüftyps erforderlich, dann wird die Markierung *Zyklisch* nicht gesetzt. Dieser Prüfungstyp wird nicht mehr vom Programm automatisch überwacht, sobald er einmal erfolgreich durchgeführt wurde.

Die Deaktivierung eines Prüfungstyps darf nur dann erfolgen, wenn dieser nicht gesetzlich vorgeschrieben ist!



In Deutschland sind alle drei Prüfungstypen Vorschrift!

Beispielkonfiguration für Deutschland

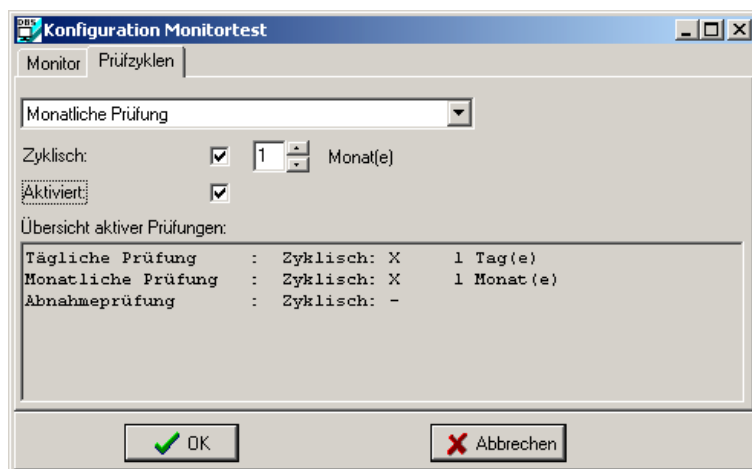

Übersicht aktiver Prüfungen:		
Tägliche Prüfung	: Zyklisch: X	1 Tag(e)
Monatliche Prüfung	: Zyklisch: X	1 Monat(e)
Abnahmeprüfung	: Zyklisch: -	

Im folgenden Beispiel ist nur die tägliche Prüfung aktiviert!

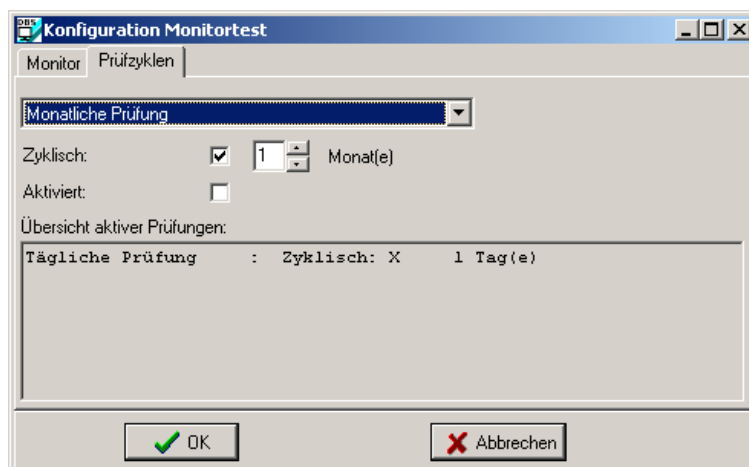

Das Monitorprüfungsfenster erscheint wieder, wenn das Konfigurationsfenster mit OK geschlossen wurde.

## Prüfung durchführen

Im Monitorprüfungsfenster können neue Prüfungen durchgeführt oder vorhandene Prüfungen ausgedruckt werden.

Im Feld Benutzer muss entweder der Benutzername oder das Kürzel eingetragen werden.

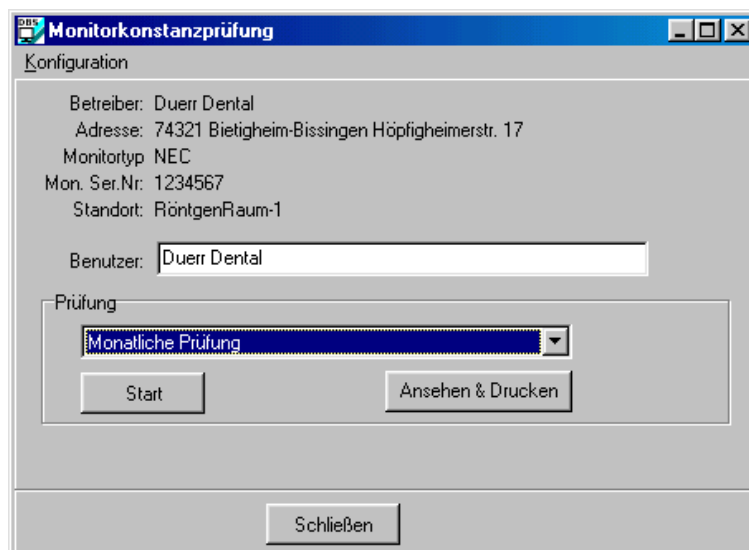

Die Prüfungstypen *arbeitstäglich* und *monatlich* werden automatisch angewählt, wenn deren Zykluszeit abgelaufen ist.

Jeder Prüfungstyp kann auch manuell selektiert werden.

Zur Durchführung der gewählten Prüfung muss die START-Taste gedrückt werden.

Als Beispiel wird die arbeitstägliche Prüfung herangezogen.

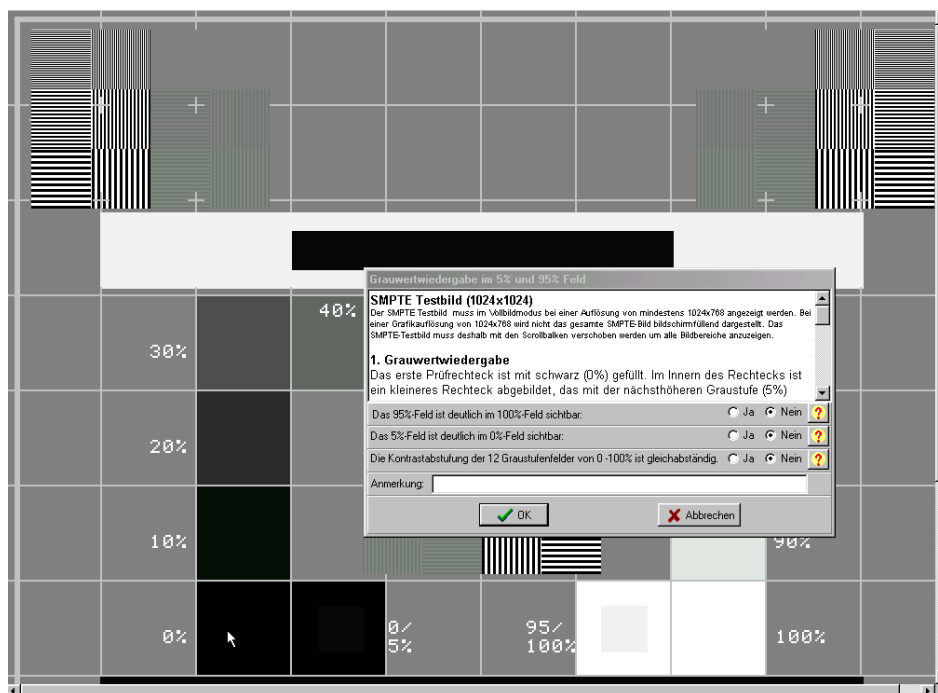

Nach Drücken der *Start-Taste* werden das SMPTE-Testbild und das Prüfschrittfenster angezeigt. Im Prüfschrittfenster werden im Textfenster die anstehenden Prüfschritte detailliert beschrieben. Diese Hinweise sind zu beachten! Der gesamte Text kann mit dem Scrollbalken zur Ansicht gebracht werden. Unter dem Textfenster befinden sich die Prüfpunkte, die mit JA oder NEIN beantwortet werden müssen. Zusätzliche visuelle Hilfe erhält man, wenn man den eventuell vorhandenen Fragezeichen-Knopf drückt. Ist dies der Fall, dann erscheint ein weiteres Fenster, in dem die entsprechenden Prüfbereiche durch einen roten Rahmen hervorgehoben werden.

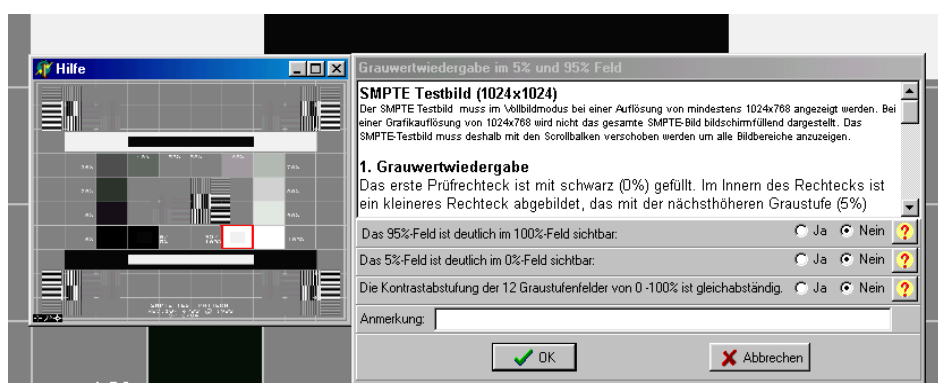

Wird ein Prüfschritte abgebrochen, dann gilt die gesamte Prüfung als abgebrochen und wird nicht gespeichert!

 Ohne gültige Prüfung darf der Monitor nicht zur Befundung verwendet werden!

## Prüfungen ansehen und ausdrucken

Im Verzeichnis Montest wählen Sie das Verzeichnis des gewünschten Monitors an.

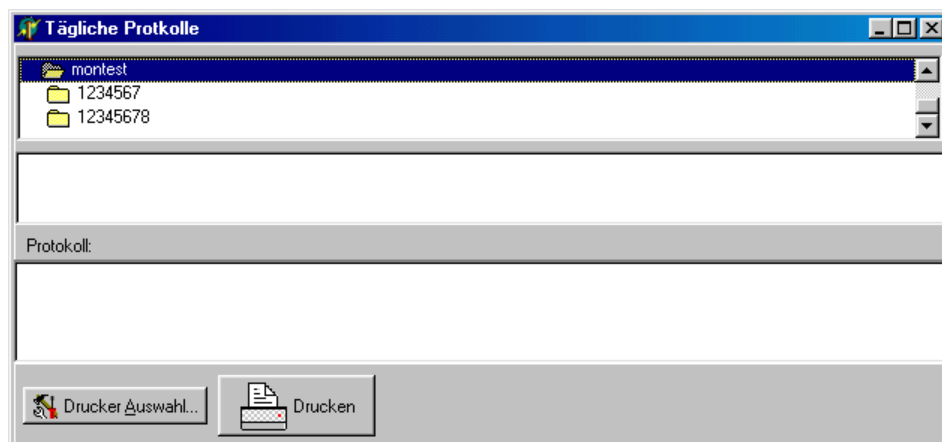

Aus diesem Verzeichnis können dann die entsprechenden Dateien

- **D-jjjj-mm.txt** (j=Jahr, m=Monat) mit den arbeitstäglichen Prüfungen
- **M-jjjj.mm.txt** mit den monatlichen Prüfungen
- **A-jjjj.txt** mit den Abnahmeprüfungen

selektiert, angezeigt und danach ausgedruckt werden.

Durch Schließen (Knopf ) des Fensters gelangen Sie wieder zum Monitorprüfungsfenster zurück.

