

Sommaire

Test de restitution de l'image avec DBSWIN

Généralités.....	11-2
Configuration.....	11-2
Réalisation de l'essai	11-4
Visualiser et imprimer les essais	11-6

Test de restitution de l'image avec DBSWIN

Généralités

Les essais peuvent être réalisés avec le programme MONTEST de Dürr Dental.

Le système enregistre automatiquement les résultats de l'essai d'acceptation ou des essais répétés et des essais de constance (pour chaque journée de travail et tous les mois) dans des fichiers que vous pouvez imprimer sous forme de rapports. Lors de l'essai d'acceptation, seules les différentes séquences sans valeurs (luminance du voile par ex.) seront enregistrées. Les résultats devront être saisis manuellement dans la zone de commentaire de la séquence d'essai et peuvent également être inscrits manuellement dans le formulaire d'acceptation. Sur le CD-ROM, les fichiers du formulaire se trouvent sous le répertoire \DOKU\Formulare (DOC\Formulaires) et peuvent être imprimés.

Dans le répertoire \DBSDATA\Montest il se trouve dans le répertoire du moniteur correspondant (numéro de série du moniteur) les fichiers comme:

- les fichiers mensuels des essais de constance D-jjjj-mm.txt avec les essais de constance journaliers,
- les fichiers annuels M-jjjj-mm.txt avec les essais de constance mensuels
- les essais d'acceptation A-jjjj.txt

Après le démarrage de DBSWIN, l'effet de constance journalier sera systématiquement activé jusqu'à son succès. L'essai de constance mensuel est systématiquement activé au bout de 4 semaines. L'utilisateur doit toujours être inscrit pour pouvoir exécuter un essai.

Configuration

Au démarrage de DBSWIN (en Allemagne uniquement), ou lorsque vous activez les options DBSWIN\Négatoscope\Options\Test du moniteur dans DBSWIN, la fenêtre de configuration s'affiche à l'écran. Le test automatique du moniteur ne sera lancé que si le moniteur est activé comme moniteur de diagnostic. Vous pouvez le paramétrer dans le menu

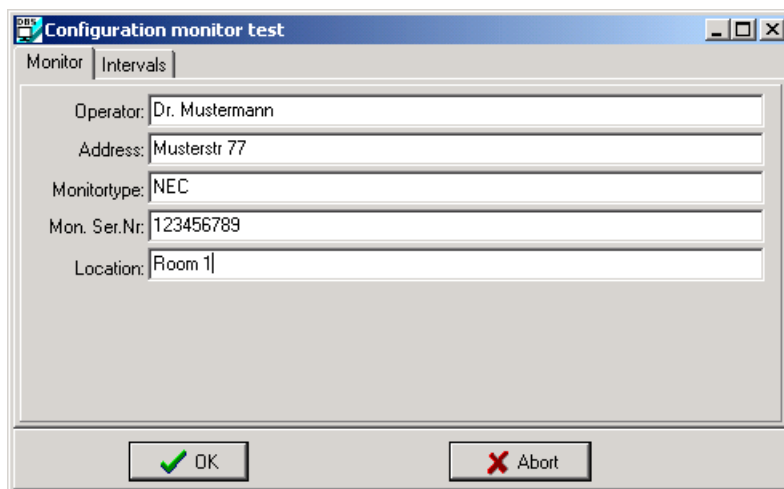

Configuration\Modules\DBSWIN\options.

Vous devez effectuer une saisie dans toutes les zones, à l'exception de *Emplacement*, pour pouvoir fermer la fenêtre en cliquant sur OK.

Chaque type d'essai disponible (acceptation, essai mensuel et journalier) peut être activé ou désactivé et le cycle d'essai respectif peut être réglé. Si la réalisation d'un type d'essai est nécessaire, le repère *Cyclique* n'est pas défini. Ce type d'essai n'est plus surveillé automatiquement par le programme dès qu'il a été réalisé avec succès.

Un type d'essai ne peut être désactivé que si cela n'est pas prescrit par la loi !



En Allemagne, les trois types d'essai sont obligatoires !

Exemple de configuration pour l'Allemagne

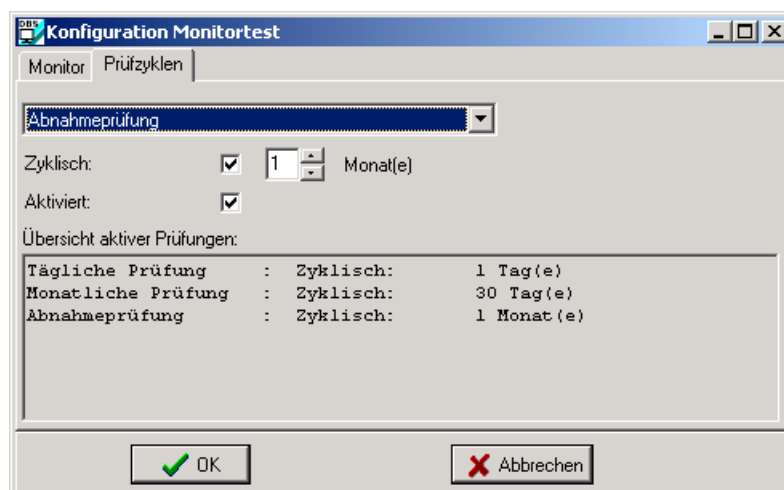

Seul l'essai journalier est activé dans l'exemple ci-dessous !

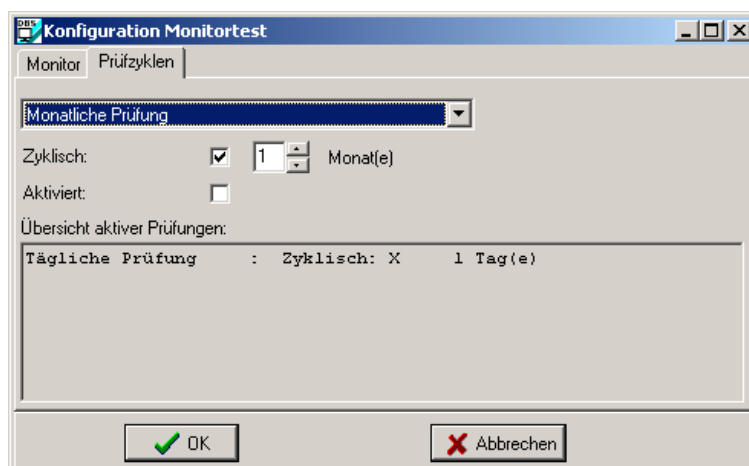

La fenêtre de test du moniteur réapparaît lorsque la fenêtre de configuration a été fermée avec OK.

Réalisation de l'essai

Il est possible d'effectuer de nouveaux essais ou d'imprimer des essais disponibles dans la fenêtre de test du moniteur.

Dans la zone Utilisateur, vous devez entrer le nom de l'utilisateur ou le sigle.

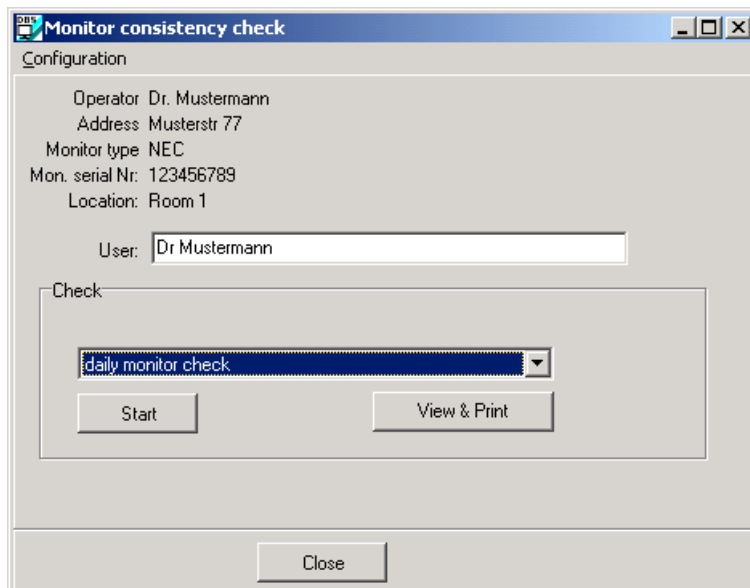

Les types d'essai, *journalier* et *mensuel* seront sélectionnés automatiquement lorsque leur durée cyclique respective est écoulée.

Vous pouvez sélectionner chaque type d'essai manuellement.

Une fois la sélection effectuée, appuyez sur la touche START.

L'essai journalier est pris comme exemple.



La mire SMPTE et la fenêtre de séquence d'essai s'affichent à l'écran après avoir appuyé sur la *touche Start*. Dans la fenêtre de séquence d'essai, la zone texte décrit en détails les séquences à venir. Observez bien ces indications ! Des barres de défilement vous permettent de visualiser l'ensemble du texte. Sous la zone Texte se trouvent les points à tester auxquels vous devez répondre par OUI ou NON. Une aide supplémentaire est apportée lorsque vous cliquez sur le bouton Point d'interrogation éventuellement affiché. Dans ce cas, vous verrez s'ouvrir une fenêtre supplémentaire dans laquelle les zones testées sont mises en évidence dans un encadré de couleur rouge.

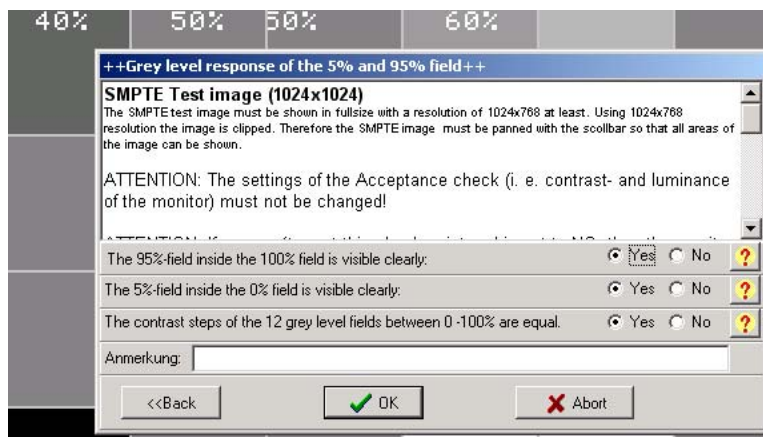

Si vous interrompez une séquence d'essai, l'ensemble de l'essai sera considéré comme annulé et ne sera pas enregistré.



Le moniteur ne doit pas être utilisé pour l'analyse diagnostique si l'essai n'est pas validé !

Visualiser et imprimer les essais

Dans le répertoire Montest, sélectionnez le moniteur souhaité.

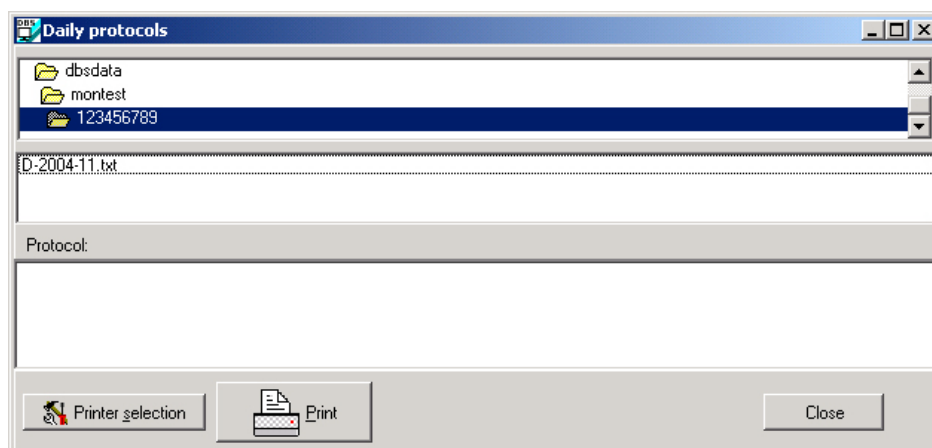

Dans ce répertoire, vous pouvez sélectionner, afficher puis imprimer les fichiers correspondants

- **D-jjjj-mm.txt** (j=année, m=mois) qui comporte les essais journaliers
- **M-jjjj-mm.txt** qui comporte les essais mensuels
- **A-jjjj.txt** qui comporte les essais d'acceptation.

Refermez la fenêtre (en cliquant sur le bouton ) pour revenir à la fenêtre d'essai du moniteur.

