

Spis treści test urządzenia do odtwarzania obrazów przy pomocy DBSWIN

Informacje ogólne	11-1
Konfiguracja	11-2
Wykonanie badania	11-3
Oglądanie i wydruk badań	11-5

Test urządzenia do odtwarzania obrazów przy pomocy DBSWIN

Informacje ogólne

Badania można przeprowadzać przy pomocy programu MONTEST firmy Dürr Dental.

Wyniki Badania przy odbiorze/ponownego badania i badań konfiguracji (każdego dnia roboczego i co miesiąc) są automatycznie zapisywane przez system w plikach i mogą być wydrukowane jako raport. Przy badaniu przy odbiorze zapisywane są tylko poszczególne etapy badań bez wartości (np. gęstość optyczna zadymienia). Wyniki muszą być zapisane w polu komentarza etapu badań i dodatkowo można je ręcznie wpisać w dostarczony protokół odbioru. Na płycie CD znajdują się pliki formularzy w katalogu \DOKU\Formulare i można je wydrukować.

W katalogu \DBSDATA\Montest w odpowiednim katalogu monitora (numer seryjny monitora) w plikach zapisywane są wyniki badań .

Konfiguracja

Przy pierwszym starcie DBSWIN (tylko w Niemczech) lub po wywołaniu punktu menu *DBSWIN|Pulpit optyczny|Opcje|Test monitora* w ramach DBSWIN pojawia się okno konfiguracji. Automatyczny test monitora jest uruchamiany tylko wówczas, gdy monitor jest wybrany jako monitor diagnostyczny. Można to ustawić w *Konfiguracja|Moduły|DBSWIN|options*.

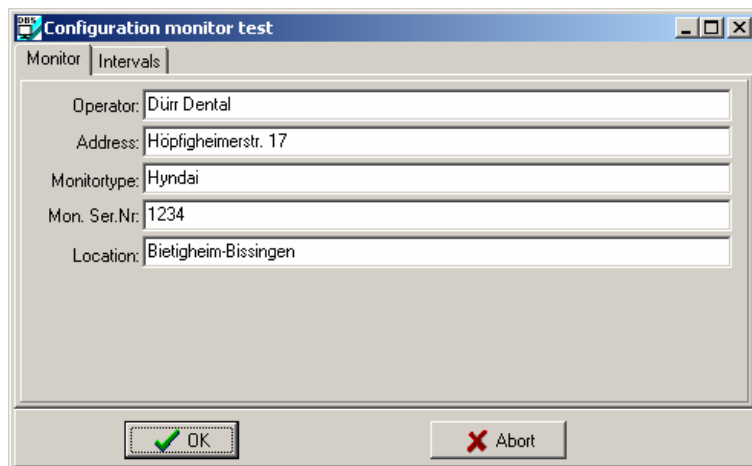

Wszystkie pola poza *Lokalizacja* muszą być wypełnione, aby było możliwe zamknięcie okna przez OK.

Każdy dostępny typ badania (odbiór, miesięczne i codzienne) można włączyć lub wyłączyć i ustawić przynależny cykl badań. Jeżeli dla danego badania wymagane jest tylko jednorazowe wykonanie, to nie należy ustawiać oznaczenia *Cyklicznie*. Ten typ badania nie będzie już kontrolowany automatycznie przez program, gdy tylko zostanie raz przeprowadzone z sukcesem.

Wyłączenie typu badania możliwe jest tylko wówczas, gdy nie jest ono wymagane ustawowo!



W Niemczech wszystkie trzy typy badań są wymagane przez przepisy!

Przykładowa konfiguracja dla Niemiec

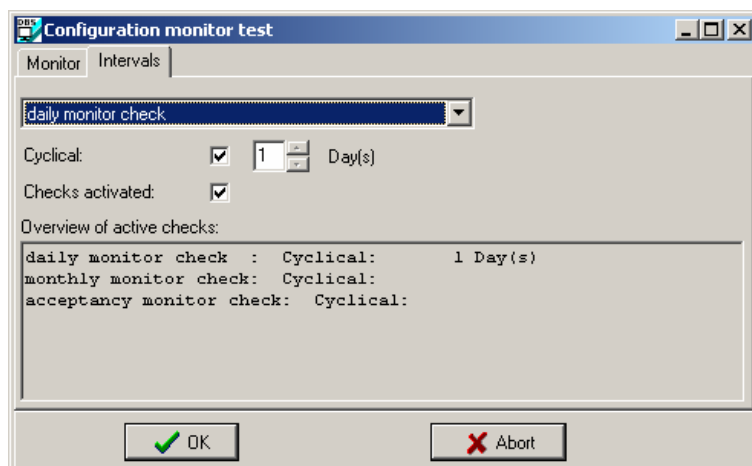

W poniższym przykładzie aktywne jest tylko badanie codzienne!

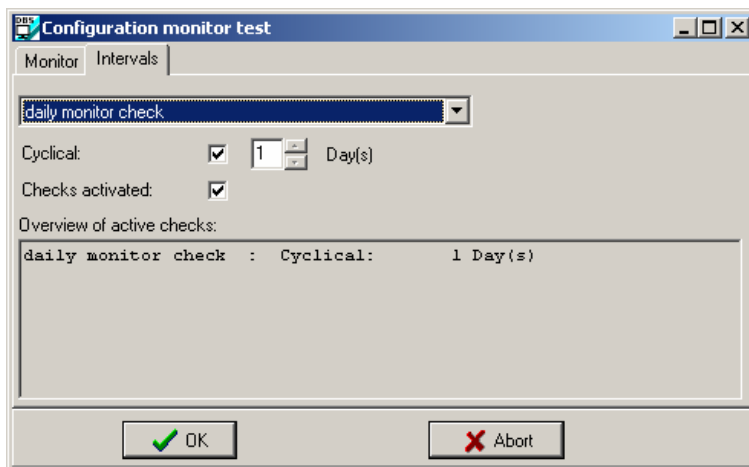

Okno badania monitora pojawia się ponownie , jeżeli okno konfiguracji zostało zamknięte przez OK.

Wykonanie badania

W oknie badania monitora można przeprowadzać nowe badania lub drukować badania istniejące.

W polu Użytkownik konieczne jest wpisanie albo nazwy użytkownika albo podanie skrótu.

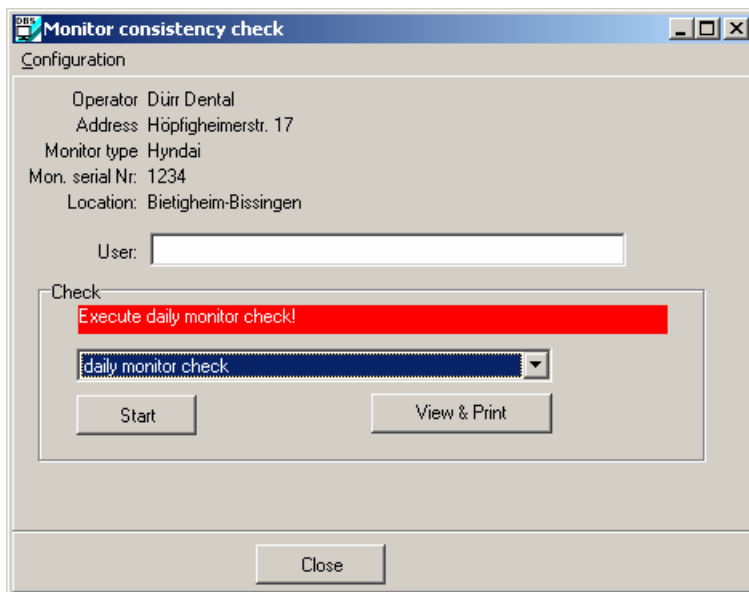

Typy badań *każdego dnia roboczego* i *miesięczne* są wybierane automatycznie, gdy upłynął ich cykl.

Każdy typ badania można także wybrać ręcznie.

W celu przeprowadzenia wybranego badania należy nacisnąć przycisk START.

Przykładowo podane jest badanie codzienne.

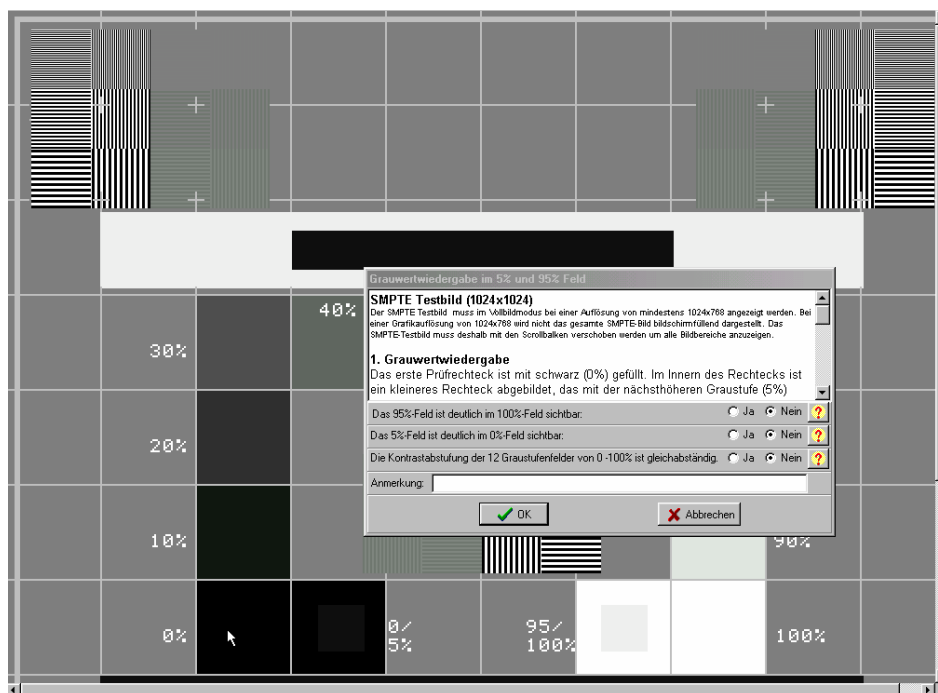

Po naciśnięciu przycisku *Start* wyświetlany jest obraz kontrolny SMPTE i okno badania. W oknie badania w oknie tekstowym podany jest szczegółowy opis etapów badania. Wskazówki te muszą być przestrzegane! Cały tekst można obejrzeć przy pomocy paska przewijania. Pod oknem tekstowym znajdują się punkty badania, na które należy odpowiedzieć przez TAK lub NIE. Dodatkowo pomoc wizualna udzielana jest po naciśnięciu ewentualnie wyświetlonego przycisku ze znakiem zapytania. W takim przypadku pojawia się następne okno, w którym odpowiednie obszary badania są zaznaczone przez czerwoną ramkę.

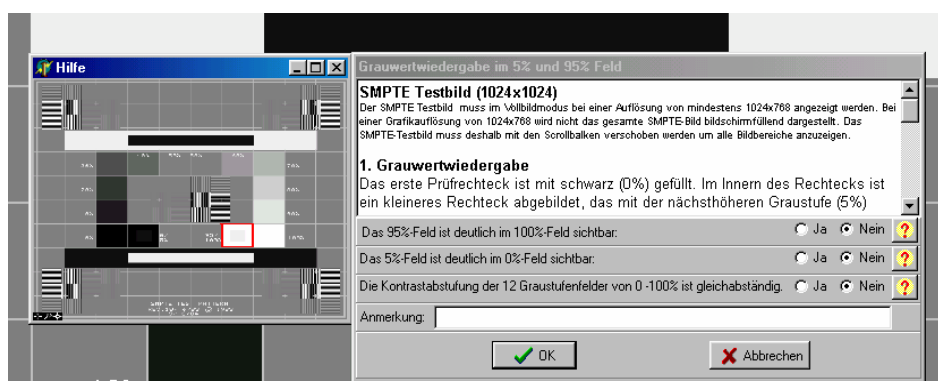

W razie niepowodzenia któregoś z etapów badania całe badanie jest traktowane jako zakończone niepowodzeniem i nie jest ono zapisywane!



Bez ważnego badania monitora nie można używać do diagnozowania!

Oglądanie i wydruk badań

W katalogu Montest należy wybrać katalog żadanego monitora.

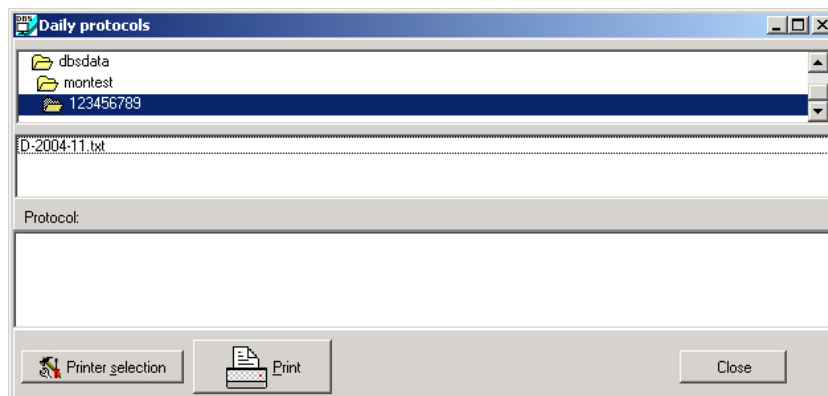

Z tego katalogu można wybrać odpowiednie pliki

D-jjjj-mm.txt (j=rok, m=miesiąc) z codziennymi badaniami

M-jjjj.mm.txt z miesięcznymi badaniami

A-jjjj.txt z badaniami przy odbiorze,

można je wyświetlić i następnie wydrukować.

Zamknięcie (przycisk ) okna powoduje powrót do okna badania monitora.

