



Sommaire Impression

Configuration d'une imprimante	8-1
Ouvrir la boîte de dialogue Imprimer	8-1
Boîte de dialogue Imprimer/ Options	8-2
Imprimer/ Options/ Activer l'imprimante	8-2
Imprimer/ Options/ Sélectionner imprimante	8-2
 Qualité d'impression	8-3
Configuration des impressions.....	8-4
Imprimer/ Options/ Type d'impression	8-4
Imprimer/ Options/ Mise à l'échelle.....	8-4
Imprimer/ Options/ En-tête.....	8-4
Imprimer/ Options/ Informations sur l'image	8-4
Imprimer/ Options/ Format.....	8-4
Imprimer/ Aperçu avant impression	8-5
Exemple : Imprimer/ Image individuelle/ Aperçu avant impression	8-5
Exemple : Imprimer/ Négatoscope/ Aperçu avant impression	8-6

Impression

Configuration d'une imprimante



Avant de configurer une imprimante dans DBSWIN, assurez-vous qu'une imprimante est déjà installée sous le système d'exploitation Windows. Pour de plus amples informations sur la configuration d'une imprimante sous Windows, consultez l'aide en ligne de Windows ou le manuel de Windows.

La configuration de l'imprimante sous DBSWIN doit être effectuée sur chaque poste de travail !

Ouvrir la boîte de dialogue Imprimer

Les boîtes de dialogue et les options décrites dans ce qui suit peuvent être activées lorsque au moins une image se trouve sur le négatoscope.

Vous avez 3 possibilités pour ouvrir la boîte de dialogue *Imprimer* :

1. En cliquant dans la barre de menus sur *Image/ Imprimer* ou *Négatoscope/ Imprimer*
2. En cliquant avec le bouton droit de la souris sur l'image à imprimer, puis avec le bouton gauche sur *Imprimer*
3. En cliquant sur le bouton *Imprimer* . Le menu qui s'affiche vous permet de choisir entre l'option *Image individuelle* et l'option *Négatoscope*

Cliquez sur l'onglet *Options* de la boîte de dialogue *Imprimer* pour configurer d'autres paramètres.

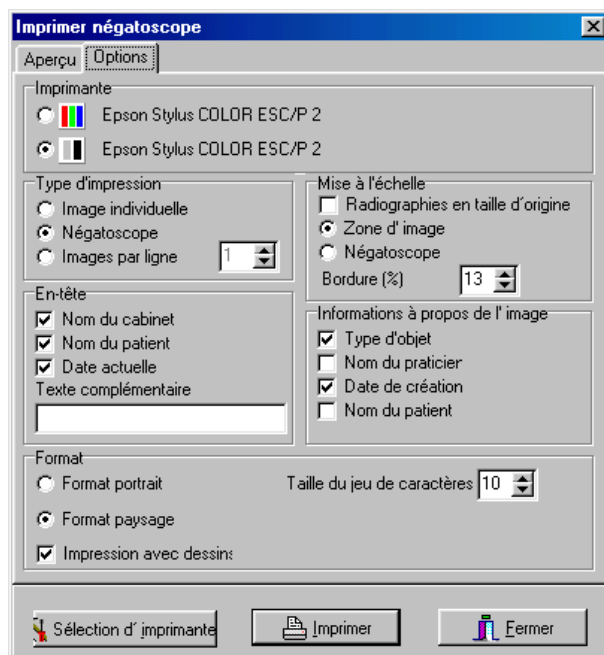

Boîte de dialogue Imprimer/ Options



Imprimer/ Options/ Activer l'imprimante

Les options devant les symboles **Couleurs**  et **Niveaux de gris**  permettent d'activer l'imprimante correspondante.

Imprimer/ Options/ Sélectionner imprimante

Si aucune imprimante n'est affichée ou si l'imprimante affichée derrière les symboles ( / ) n'est pas la bonne, cliquez sur le bouton *Sélectionner imprimante*  dans la partie inférieure de la boîte de dialogue.

La boîte de dialogue *Configuration de l'impression* s'affiche. Une liste déroulante permet d'afficher toutes les imprimantes installées sous le système d'exploitation Windows. Cliquez sur un élément de la liste pour sélectionner l'imprimante sur laquelle vous voulez imprimer vos images.

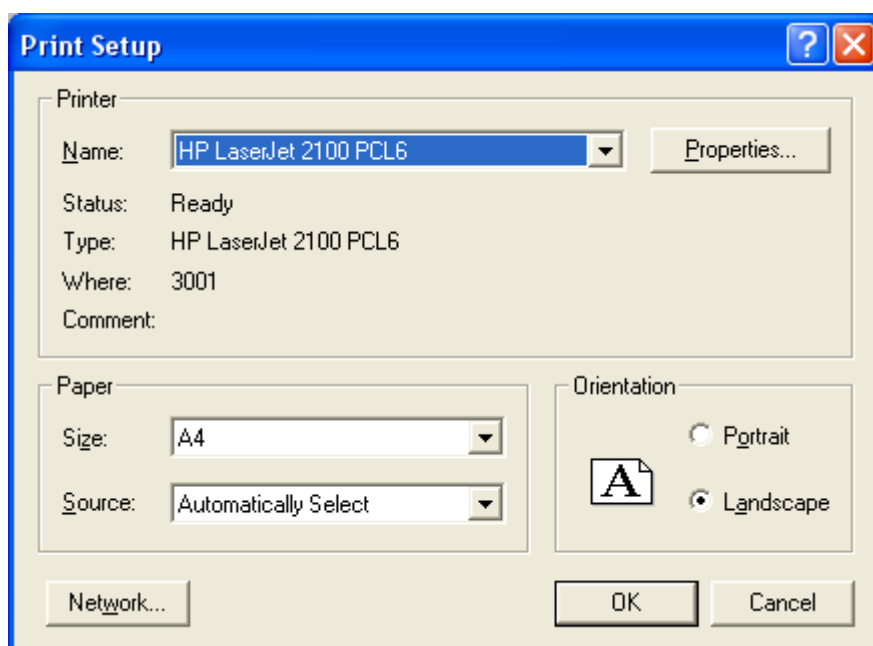

Le bouton **Propriétés** vous permet de définir des paramètres spécifiques de l'imprimante. Pour vous informer sur les options de configuration de votre imprimante ou de votre logiciel d'impression, veuillez consulter le manuel du constructeur de l'imprimante.

Pour fermer la fenêtre, cliquez sur le bouton .

L'imprimante sélectionnée s'affiche et la configuration est automatiquement enregistrée.

Qualité d'impression

La qualité de l'impression peut fortement varier en fonction du modèle d'imprimante utilisé, de la configuration de l'imprimante (p. ex. mode impression rapide avec perte de qualité) et de la qualité du papier utilisé. Ceci a aussi une incidence sur la précision des détails et le nombre de nuances de gris. Pour l'utilisation d'impressions de radiographies à des fins de diagnostic, il est nécessaire de s'assurer d'une qualité d'impression suffisante en imprimant une image-test à nuances de gris (XDBSWIN\GREYTEST.TIF).

Configuration des impressions

Imprimer/ Options/ Type d'impression

Dans la zone de groupe *Type d'impression*, vous pouvez choisir d'imprimer toutes les images du négatoscope ou uniquement l'image sélectionnée. Si vous choisissez l'option *Images par ligne (max. 8)*, les images sont imprimées ligne par ligne, de haut en bas et de gauche à droite, la disposition des images ne pouvant plus être modifiée ultérieurement.

Imprimer/ Options/ Mise à l'échelle

Si vous cochez la case *Radiographies en taille d'image*, les radiographies seront imprimées à l'échelle 1:1 (image imprimée = taille de la radiographie).

L'option *Zone de l'image* permet d'ajuster l'impression d'une ou plusieurs images pour la faire contenir sur une seule page. Lorsque vous cliquez sur l'option *Négatoscope*, l'encadrement minimum de toutes les images est défini et l'impression est mise à l'échelle sur une page.

Le paramètre *Bordure (%)* vous permet de définir la taille de la bordure autour de l'image (par rapport à la taille de l'image). Ce paramètre est particulièrement important dans le cas de l'impression de plusieurs images, car il vous permet de définir l'écart entre les images.

Imprimer/ Options/ En-tête

Vous pouvez imprimer des informations complémentaires pour chaque impression. Cochez les cases correspondantes pour imprimer les informations telles que le nom du cabinet, le nom du patient et la date actuelle. Vous pouvez aussi entrer un texte complémentaire qui sera placé dans la zone supérieure de la page.

Imprimer/ Options/ Informations sur l'image

Cochez les cases correspondantes pour sélectionner les informations relatives à l'image active telles que p. ex. le type d'objet, le type de dent, le nom du praticien, les données du patient et la date de la prise de vue.

Imprimer/ Options/ Format

Dans la zone de groupe *Format*, vous pouvez choisir d'imprimer en format portrait ou en format paysage. La zone *Taille* vous permet d'ajuster la taille de la police du texte à imprimer. L'indication *Images par ligne* vous permet de définir le nombre d'images à imprimer côte à côte sur une ligne. Cela n'a pas d'incidence sur l'impression d'images individuelles. Si la case *Impression avec dessins* est activée, les éléments de dessin et de mesure ajoutés avec les fonctions de traitement de l'image sont également imprimés.

Si dans la boîte de dialogue *Imprimer/ Options*, les options *Type d'impression/ Images par ligne* ou *Image individuelle* sont activées en combinaison avec *Mise à l'échelle/ Zone de l'image*, la disposition des images dans l'aperçu avant impression ne peut plus être modifiée.

Exemple : Imprimer/ Image individuelle/ Aperçu avant impression

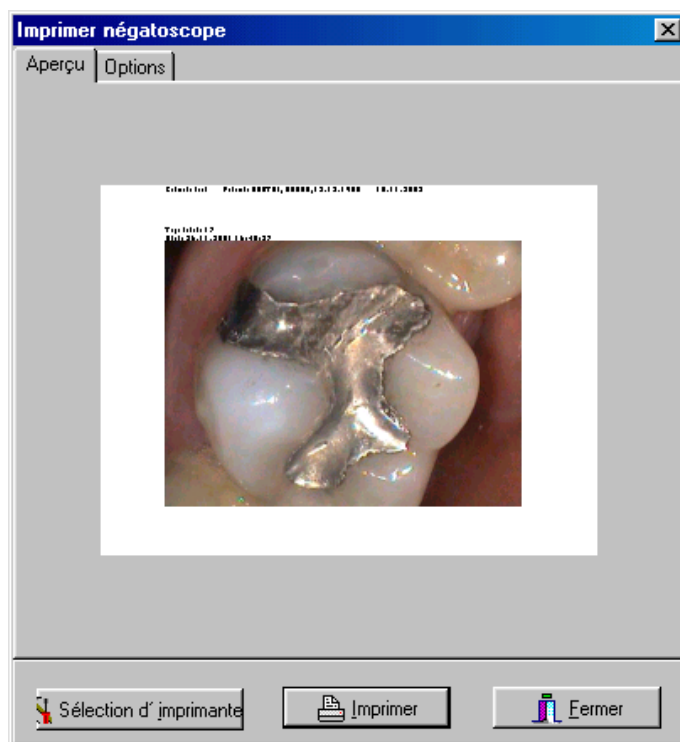

Aperçu avant impression d'une image individuelle en format portrait avec toutes les informations complémentaires sélectionnées, mise à l'échelle sur une zone d'image.

Exemple : Imprimer/ Négatoscope/ Aperçu avant impression

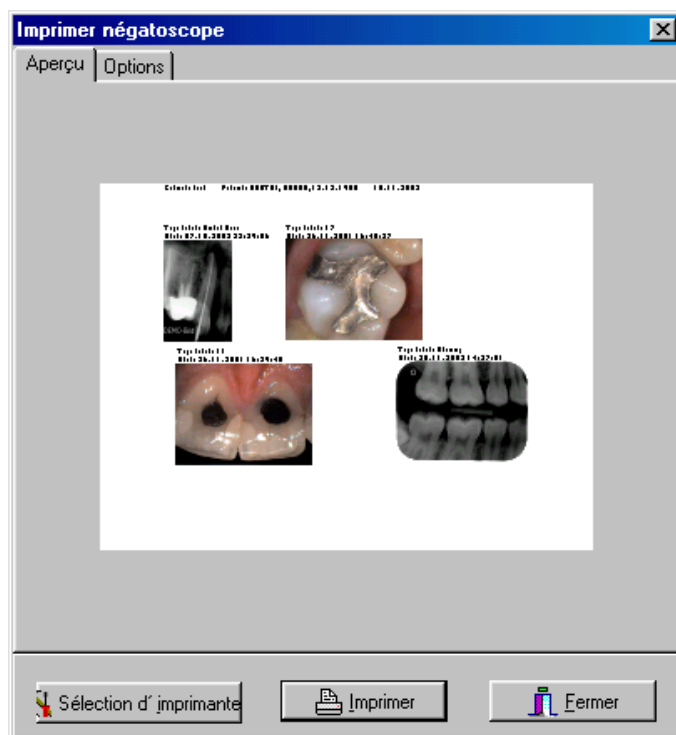

Aperçu avant impression des images du négatoscope en format paysage avec toutes les informations complémentaires sélectionnées, mise à l'échelle sur une zone d'image.