



# Indice Impresión

Preparación de una impresora.....	8-1
Activación de la ventana de diálogo de impresión .....	8-1
Ventana de diálogo de Impresión/ Opciones.....	8-2
Impresión/ Opciones/ Activación de impresora .....	8-2
Impresión/ Opciones/ Selección de impresora .....	8-2
 Calidad de impresión .....	8-3
Conformación de los impresos .....	8-3
Impresión/ Opciones/ Tipo de impresión .....	8-3
Impresión/ Opciones/ Escalamiento .....	8-3
Impresión/ Opciones/ Línea de encabezamiento .....	8-4
Impresión/ Opciones/ Información de imágenes .....	8-4
Impresión/ Opciones/ Formato .....	8-4
Impresión/ Previsualización .....	8-5
Ejemplo: Impresión/ Imagen individual/ Previsualización.....	8-5
Ejemplo: Impresión/ Negatoscopio/ Previsualización.....	8-6

# Impresión

## Preparación de una impresora



Antes de iniciar en el DBSWIN la preparación de una impresora, deberá haber instalado ya una impresora bajo el sistema operativo Windows. Una información más detallada para la preparación de la impresora bajo Windows la encontrará en la ayuda de Windows Online o en el manual de Windows.

**!La preparación de una impresora bajo DBSWIN se tiene que llevar a cabo en cada estación de trabajo!**

### Activación de la ventana de diálogo de impresión

Los diálogos o puntos de menú descritos a continuación pueden ser activados, cuando sobre el negatoscopio se encuentra una imagen como mínimo.

Se dispone de tres posibilidades para activar la ventana de diálogo de impresión:



1. Llamada a través de la barra de menús bajo *Impresión/ Imagen* o *Impresión/ Negatoscopio*.
2. Haciendo clic con la tecla derecha del ratón sobre la imagen a imprimir y seguidamente haciendo clic con la tecla izquierda del ratón sobre *Imprimir*.
3. Haciendo clic sobre el botón *Imprimir* . Ahora se visualiza un menú de selección. Seleccione aquí ahora entre *Imagen individual* o *Negatoscopio*.

**Estando activada la ventana de diálogo *Imprimir* haga clic sobre la carpeta de *Opciones* para así poder realizar otros ajustes adicionales.**

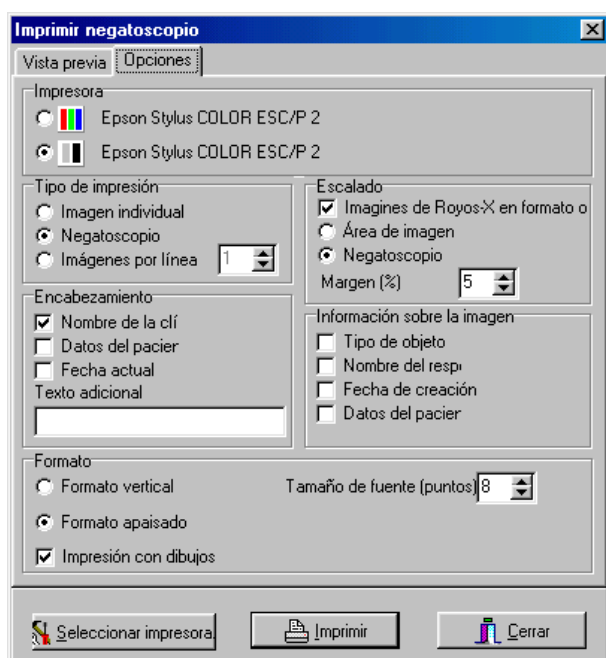

## Ventana de diálogo de Impresión/ Opciones



### Impresión/ Opciones/ Activación de impresora

Con ayuda de los botones de selección que se encuentran delante de los símbolos **Color**  y **Tonos de grises**  se activa la impresora correspondiente.

### Impresión/ Opciones/ Selección de impresora

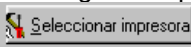
Si detrás de los símbolos (  /  ) no se encuentra registrada ninguna impresora o una impresora errónea, entonces haga clic sobre el botón de *Selección impresora*  en la parte inferior de la ventana de diálogo.

Ahora se visualiza la ventana de diálogo *Ajustar impresora*. La selección de la impresora se efectúa a través de una lista de selección. Allí se muestran todas las impresoras instaladas bajo el sistema operativo Windows. Elija la impresora con la que desea imprimir sus imágenes.

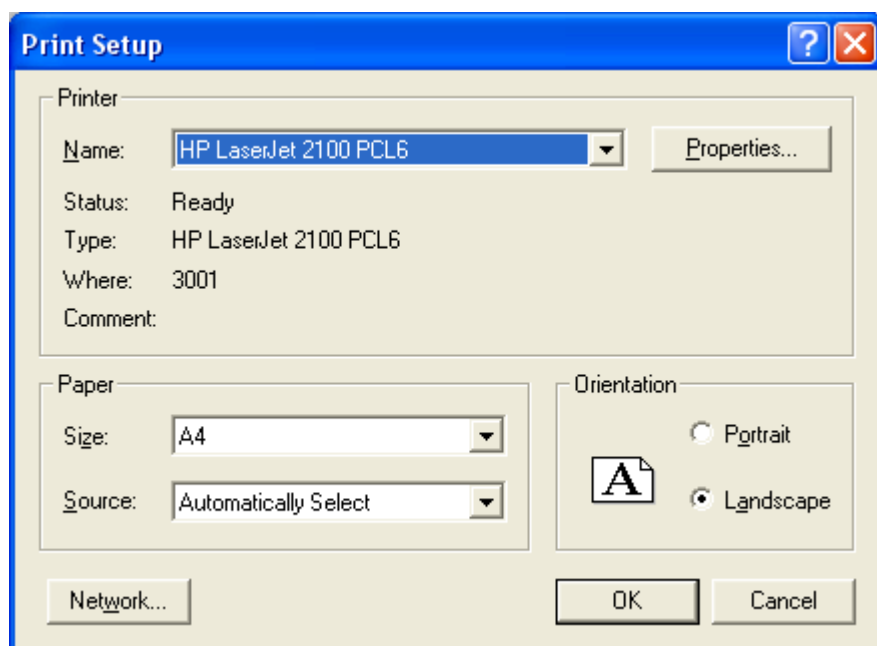

Con ayuda del botón **Propiedades** tiene la posibilidad de realizar ajustes específicos para la impresión. Para las posibilidades de ajuste en su impresora o del software de impresión rogamos observar el manual del fabricante de la impresora.

Cierre la ventana haciendo clic sobre el botón .

Una vez realizada la selección, se indica la impresora elegida y se almacena automáticamente en la configuración.

## **Calidad de impresión**

En función del modelo de impresora empleado, así como del ajuste de la impresora (p.ej., modo de impresión rápida con reducción de la calidad) y de la clase de papel puede ser muy diferente la calidad de los impresos. Esto influye también en la exactitud de los detalles y en el número de tonos de grises. Si la impresión de las radiografías va a ser utilizada para fines de diagnóstico, es necesario averiguar si la calidad de la impresión es suficiente, realizando una impresión de una imagen de tonos de grises (XDBSWIN\GREYTEST.TIF).

## **Conformación de los impresos**

### **Impresión/ Opciones/ Tipo de impresión**

En la sección *Tipo de impresión* puede indicar, si se va a imprimir el negatoscopio con todas las imágenes o únicamente la imagen seleccionada. Mediante el ajuste de *Imágenes por línea (máx. 8)* se imprimen las imágenes por líneas empezando por la parte superior izquierda, considerando que la disposición de las imágenes ya no puede ser modificada posteriormente.

### **Impresión/ Opciones/ Escalamiento**

Aplicando la marca en *Radiografías en tamaño original*, las radiografías se imprimen en la escala 1:1 (Impresión = Tamaño de radiografía).

Con el botón de *Sección de imagen* se escala la impresión de una o varias imágenes a toda una página. Si se activa el botón de selección *Negatoscopio* se determina el marco más pequeño posible para todas las imágenes y se escala la impresión a una página.

Con el ajuste *Borde (%)* puede determinar, qué ancho de borde (en relación con el tamaño de imagen) puede aplicar a una imagen. Esta selección repercute especialmente en la impresión de varias imágenes, ya que de este modo se puede determinar la distancia entre cada una de las imágenes.

### **Impresión/ Opciones/ Línea de encabezamiento**

A cada impresión puede añadir una información adicional. Marcando las casillas de control correspondientes tiene a su disposición la información como el nombre del consultorio o clínica, el nombre del paciente y la fecha actual. Además puede añadir un texto adicional, que se emplaza en la parte superior de la página.

### **Impresión/ Opciones/ Información de imágenes**

A través de las casillas de control se pueden seleccionar diversas informaciones para cada imagen como, p.ej., tipo de objeto, tipo de diente, nombre del odontólogo o médico, datos del paciente y la fecha de elaboración.

### **Impresión/ Opciones/ Formato**

En la sección *Formato* puede elegir, si desea imprimir sus impresos en formato alto o en formato de orientación horizontal. En la selección *Tamaño* puede adaptar el tamaño de fuente en puntos del texto a imprimir. Con la indicación *Imágenes Horiz.* puede determinar cuántas imágenes van a ser impresas una junta a la otra en una fila. Estos ajustes no afectan la impresión de imágenes individuales. Si está activada la casilla de control *Impresión con dibujos* se imprimen también los elementos de dibujo y dimensionamiento añadidos durante el procesamiento de las imágenes.

## Impresión/ Previsualización

Mediante la previsualización de la impresión tiene la posibilidad de observar las imágenes antes de la impresión en cuanto al tamaño y posicionamiento en el impreso definitivo.

Si no le satisface la disposición de las imágenes, puede desplazar las imágenes sobre el negatoscopio. La modificación de la posición de la imagen se visualiza inmediatamente en la previsualización.

Para el desplazamiento de imágenes haga clic con la tecla izquierda del ratón sobre la inscripción de la imagen en la ventana correspondiente y mantenga pulsada la tecla del ratón. Desplace ahora la imagen a la posición deseada y suelte la tecla de ratón (Drag & Drop).

**Cuando en el diálogo *Impresión/ Opciones* están activadas las funciones *Tipo de impresión/ Imágenes por línea o Imagen individual* en combinación con *Escalamiento/ Sección de imagen*, ya no es posible modificar la disposición de las imágenes en la previsualización de la impresión.**

### Ejemplo: Impresión/ Imagen individual/ Previsualización

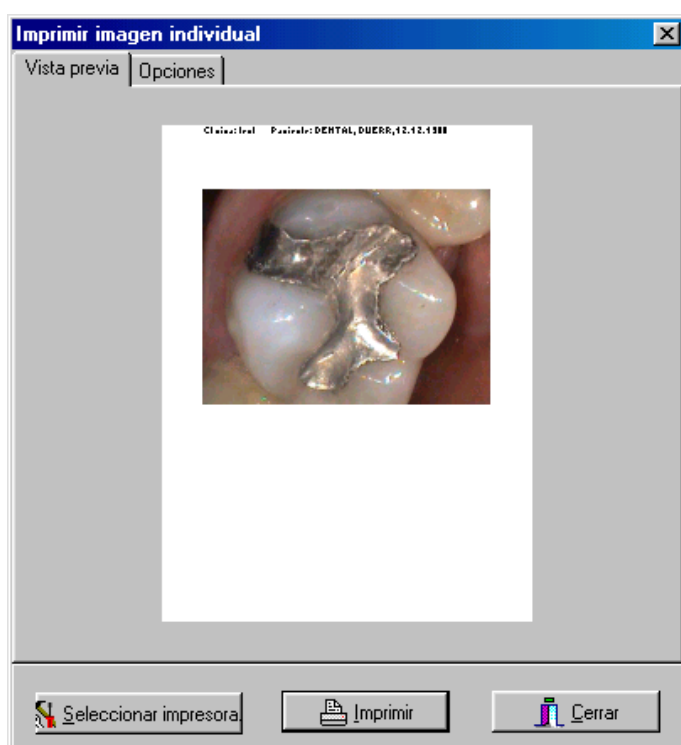

Previsualización de una imagen individual en formato alto con todas las informaciones adicionales activadas, y escalada en una sección de imagen.

## Ejemplo: Impresión/ Negatoscopio/ Previsualización

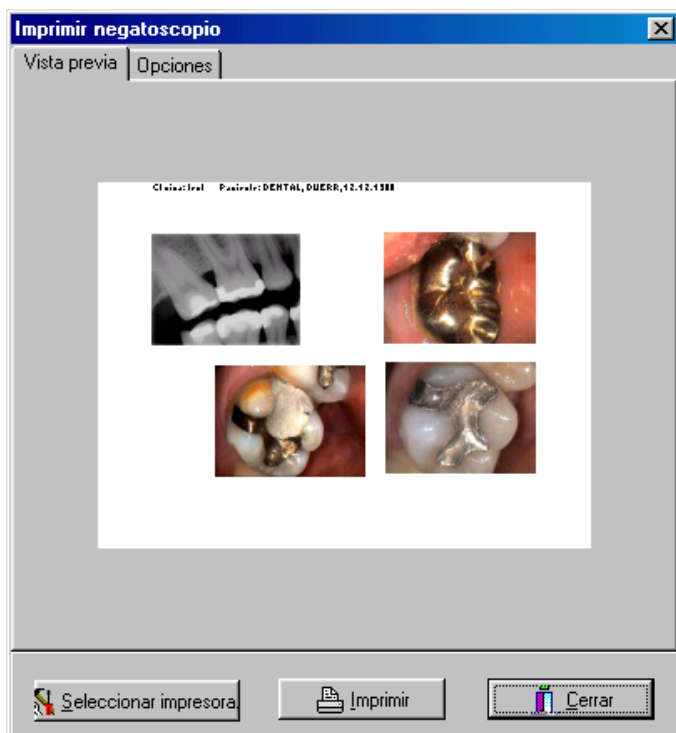

Previsualización del negatoscopio en formato de orientación horizontal con todas las informaciones adicionales activadas, escalada en una sección de imagen.