Sommario Test monitor con DBSWIN

In generale	11-1
Configurazione	11-2
Esecuzione della prova	11-3
Visualizzare e stampare i risultati delle prove.....	11-5

Test monitor con DBSWIN

In generale

I test possono essere eseguiti con il programma MONTEST della Dürr Dental.

I risultati del test di collaudo / del test ripetuto e dei test di stabilità (ogni giorno lavorativo e mensilmente) vengono salvati automaticamente dal sistema in files e possono essere stampati sotto forma di report. Nel test di collaudo vengono memorizzati esclusivamente i singoli step di test senza valori (ad es. intensità di velatura). I risultati devono essere documentati nel campo riservato al commento dello step di test e possono inoltre essere registrati manualmente nel formulario di collaudo fornito in dotazione. Il CD contiene i relativi files nella directory \DOCU\Formulari, che possono essere stampati.

Nella directory \DBSDATA\Montest vengono salvati, nella relativa directory del monitor (numero di matricola del monitor), i seguenti files:

- i files mensili D-jjjj-mm.txt contenenti le prove di stabilità effettuate ogni giorno lavorativo
- i files annuali M-jjjj.txt contenenti le prove di stabilità effettuate mensilmente e
- i files di collaudo A-jjjj-mm-tt.txt

La prova di stabilità giornaliera viene richiamata, ad ogni riavvio del DBSWIN nell'arco di un giorno, sino a quando non viene completata con successo.

La prova di stabilità mensile viene sempre richiamata ogni 4 settimane. Per eseguire la prova deve essere registrato un utente nel sistema!

Configurazione

Al primo avvio del DBSWIN (solo in Germania) oppure dopo avere richiamato il punto di menu *DBSWIN\Tabella luminosa\Opzioni\Test monitor* in DBSWIN, appare la finestra di configurazione. Il test monitor automatico viene avviato solamente se il monitor è attivato come monitor diagnostico. Questo può essere impostato in *Configurazione\Moduli\DBSWIN\Opzioni*.

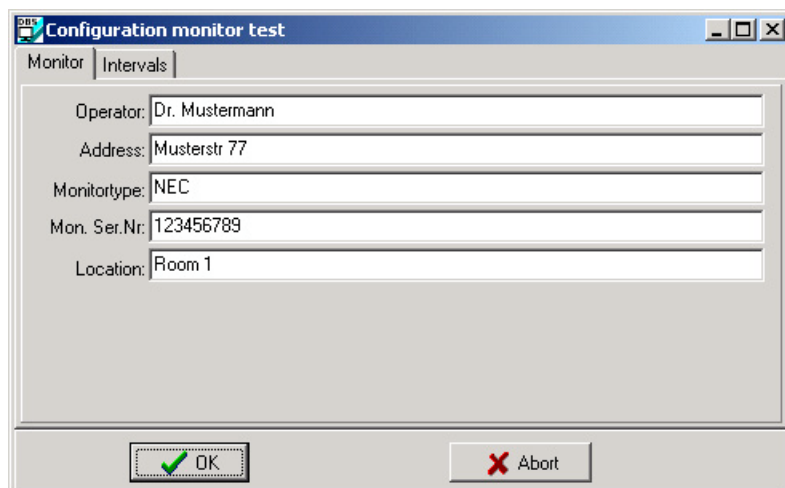

Per poter chiudere la finestra con OK, occorre che tutti i campi, sino a *Località*, siano completati.

E' possibile attivare o disattivare ogni tipo di prova disponibile (collaudo, mensile e per ogni giorno lavorativo) ed impostare il relativo ciclo di prova. Nel caso in cui sia necessario eseguire il tipo di prova solamente una volta, la voce *Ciclico* non viene spuntata. Una volta eseguita con successo, questa prova non viene più controllata automaticamente dal programma.

La disattivazione di una prova può avvenire solamente se non viene prescritta dalla legge!



In Germania sono prescritti tutti e tre i tipi di prova!

Esempio di configurazione per la Germania

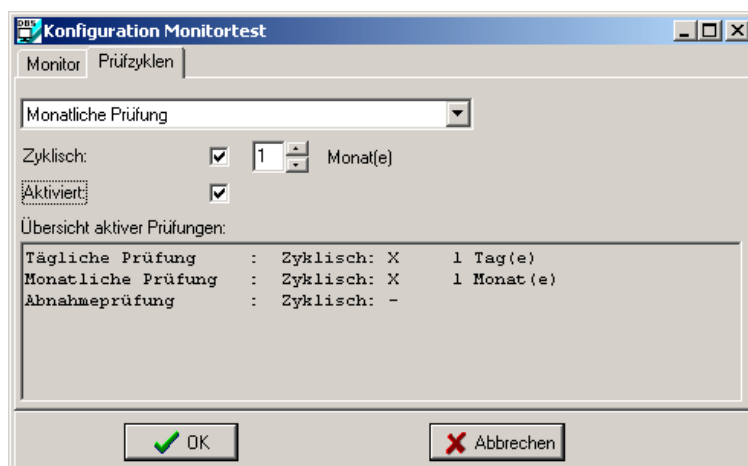

Übersicht aktiver Prüfungen:		
Tägliche Prüfung	: Zyklisch: X	1 Tag(e)
Monatliche Prüfung	: Zyklisch: X	1 Monat(e)
Abnahmeprüfung	: Zyklisch: -	

Nell'esempio seguente è attivata solamente la prova da eseguire giornalmente!

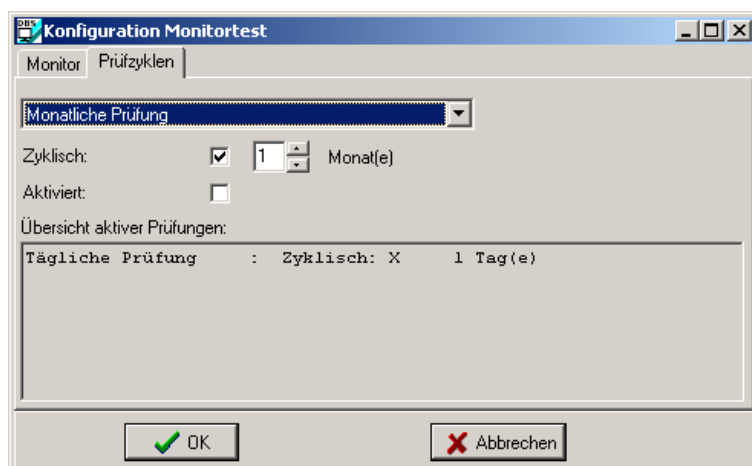

La finestra del Test monitor riappare quando la finestra di configurazione è stata chiusa con OK.

Esecuzione della prova

Nella finestra Test monitor è possibile eseguire nuove prove o stampare prove esistenti.

Nel campo utente deve essere inserito il nome dell'utente o relativa abbreviazione.

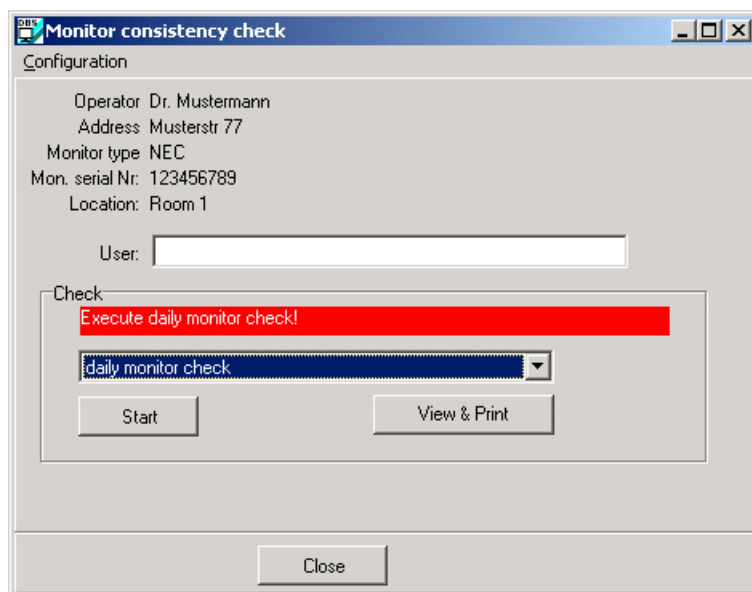

I tipi di prova *ogni giorno lavorativo* e *mensilmente* vengono selezionati automaticamente, quando è stato avviato il rispettivo ciclo.

Ogni tipo di prova può essere selezionato manualmente.

Per eseguire la prova selezionata occorre premere il tasto AVVIO.

Come esempio è riportata la prova relativa ad ogni giorno lavorativo.

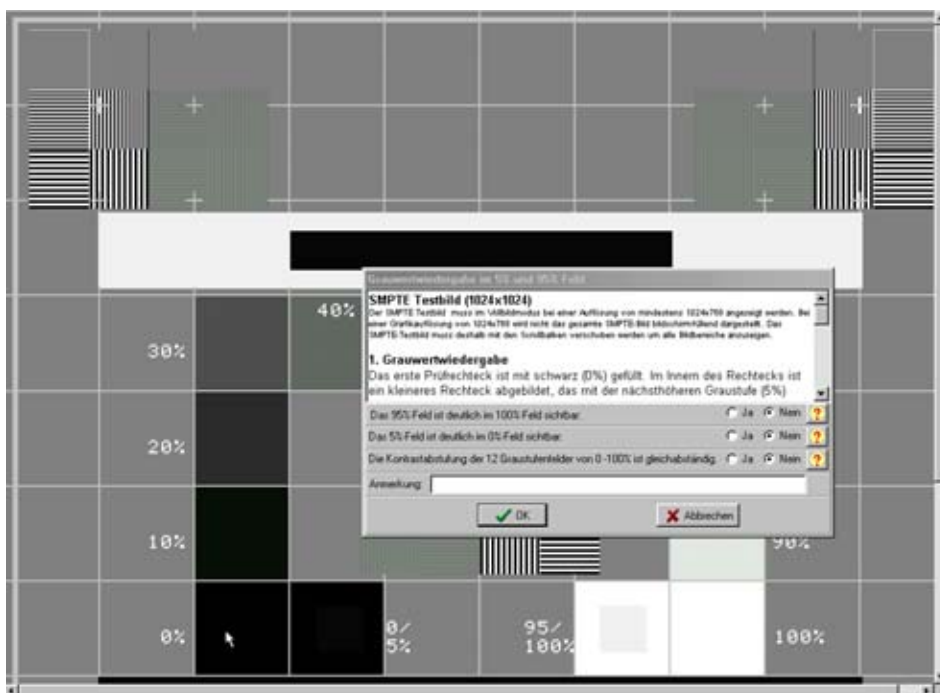

Dopo avere premuto il tasto *Avvio* vengono visualizzate le immagini del test SMPTE e la finestra dello step di prova. Nella finestra di testo della finestra dello step di prova vengono descritti dettagliatamente i test di prova stabiliti. Per favore attenersi alla procedura! L'intero testo può essere visualizzato utilizzando la barra di scorrimento. Sotto alla finestra di testo si trovano i punti da testare ai quali va risposto con SI' o NO. Per una migliore visualizzazione cliccare il pulsante con il punto di domanda, se presente. In questo caso si apre una nuova finestra, nella quale la rispettiva area di prova è contrassegnata da una cornice rossa.

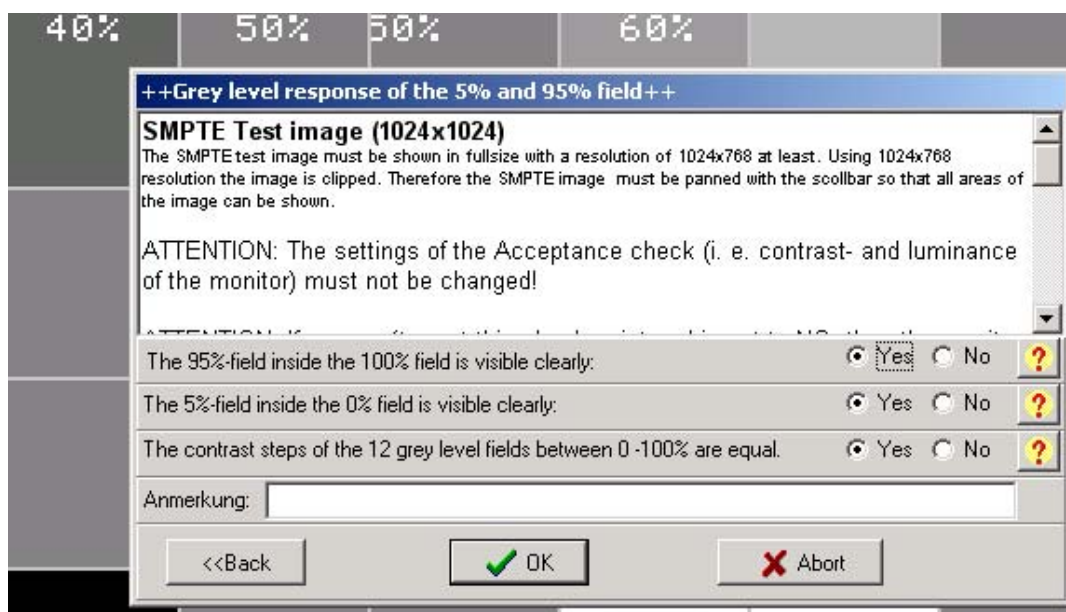

Nel caso in cui uno step di prova venga interrotto, l'intera prova sarà considerata nulla ed il risultato non verrà memorizzato!



Il monitor non può essere utilizzato per scopi diagnostici senza l'esito positivo della prova!

Visualizzare e stampare i risultati delle prove

Selezionare nella directory Montest la directory del monitor desiderato.

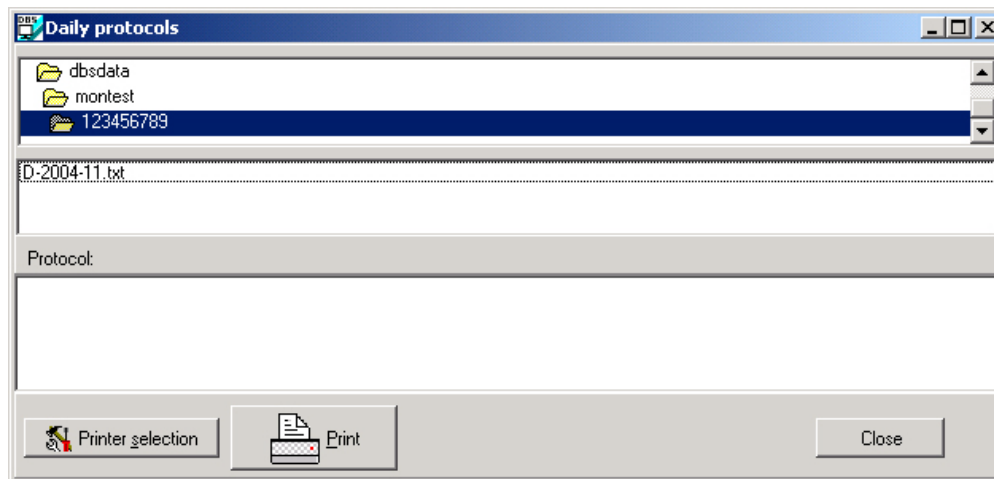

Da questa directory è possibile selezionare, visualizzare e quindi stampare i seguenti files

- **D-jjjj-mm.txt** (a=anno, m=mese) con le prove eseguite ogni giorno lavorativo
- **M-jjjj-mm.txt** con le prove eseguite mensilmente
- **A-jjjj.txt** con le prove di stabilità.

Chiudendo la finestra (opzione ) si ritorna alla finestra Test monitor.

